

FICHA N.º C 7

1. Designação: Caminho do Caldeirão	
2. Justificação / Benefícios: <ul style="list-style-type: none">- Melhoria da acessibilidade a propriedades agrícolas e agro-florestais;- Facilitar o escoamento dos produtos agrícolas ou agro-florestais;- Aumentar a segurança a nível de transitabilidade e combate a incêndios;- Reduzir os tempos de deslocação às propriedades servidas pela via.	
3. Extensão: 900 m	4. Tipo de pavimento 4.1 Existente: Terra batida 4.2 Proposto: Terra Batida
5. Situação de Referência 5.1 Enquadramento: Agrícola 5.2 Uso do solo: Agrícola	6. Estado de Conservação: Degradado
7. Valor total: 2 700 €	8. Valor / km: 3 000 €
9. Localização	
9.1 Geográfica	9.2 Administrativa
	Freguesia: Ladoeiro Concelho: Idanha-a-Nova
10. Natureza da Serventia / Memória Técnica	
10.1 Tipo de área: Agrícola / Agro-florestal	
10.2 Tipo de intervenção: Beneficiação / Conservação	

FICHA N.º C 8

1. Designação: Caminho do Carrasca

2. Justificação / Benefícios:

- Melhoria da acessibilidade a propriedades agrícolas e agro-florestais;
- Facilitar o escoamento dos produtos agrícolas ou agro-florestais;
- Aumentar a segurança a nível de transitabilidade e combate a incêndios;
- Reduzir os tempos de deslocação às propriedades servidas pela via.

3. Extensão: 1 500 m

4. Tipo de pavimento

4.1 Existente: Betuminoso

4.2 Proposto: Betuminoso

5. Situação de Referência

5.1 Enquadramento: Agrícola

5.2 Uso do solo: Agrícola

6. Estado de Conservação: Degradado

7. Valor total: 60 000 €

8. Valor / km: 40 000 €

9. Localização

9.1 Geográfica

9.2 Administrativa

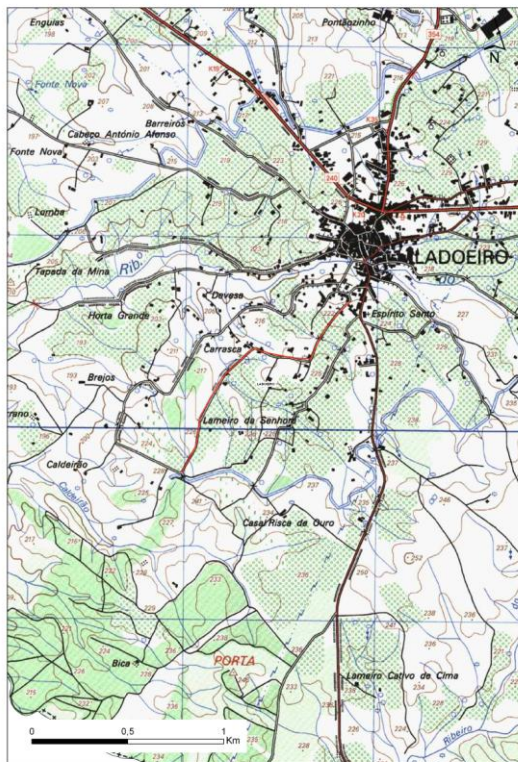

Freguesia:
Ladoeiro
Concelho:
Idanha-a-Nova

10. Natureza da Serventia / Memória Técnica

10.1 Tipo de área: Agrícola / Agro-florestal

10.2 Tipo de intervenção: Beneficiação / Conservação

FICHA N.º C 9

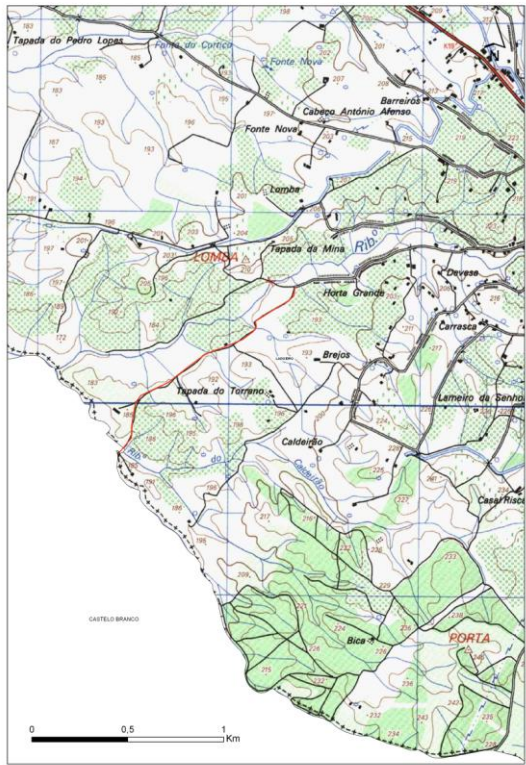
1. Designação: Caminho do Carvoeiro	
2. Justificação / Benefícios: <ul style="list-style-type: none">- Melhoria da acessibilidade a propriedades agrícolas e agro-florestais;- Facilitar o escoamento dos produtos agrícolas ou agro-florestais;- Aumentar a segurança a nível de transitabilidade e combate a incêndios;- Reduzir os tempos de deslocação às propriedades servidas pela via.	
3. Extensão: 1 400 m	4. Tipo de pavimento 4.1 Existente: Betuminoso 4.2 Proposto: Betuminoso
5. Situação de Referência 5.1 Enquadramento: Agrícola 5.2 Uso do solo: Agrícola	6. Estado de Conservação: Degradado
7. Valor total: 56 000 €	8. Valor / km: 40 000 €
9. Localização	
9.1 Geográfica	9.2 Administrativa
	Freguesia: Ladoeiro Concelho: Idanha-a-Nova
10. Natureza da Serventia / Memória Técnica	
10.1 Tipo de área: Agrícola / Agro-florestal	
10.2 Tipo de intervenção: Beneficiação / Conservação	

FICHA N.º C 10

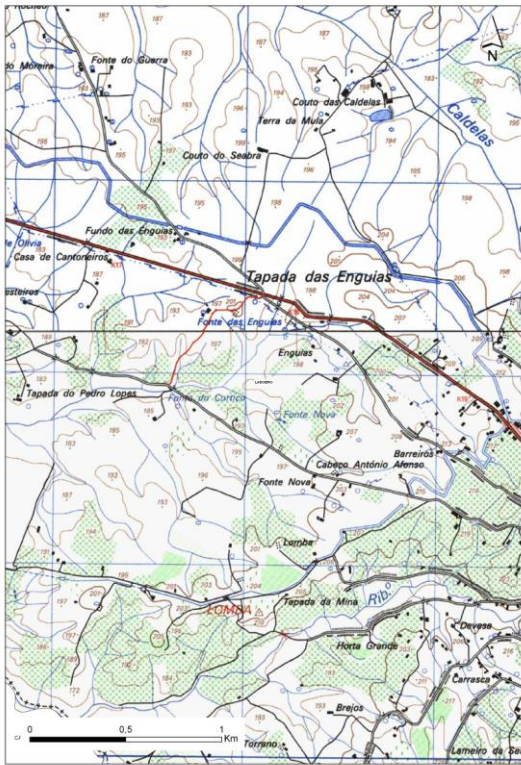
1. Designação: Caminho das Enguias	
2. Justificação / Benefícios: <ul style="list-style-type: none">- Melhoria da acessibilidade a propriedades agrícolas e agro-florestais;- Facilitar o escoamento dos produtos agrícolas ou agro-florestais;- Aumentar a segurança a nível de transitabilidade e combate a incêndios;- Reduzir os tempos de deslocação às propriedades servidas pela via.	
3. Extensão: 800 m	4. Tipo de pavimento 4.1 Existente: Betuminoso 4.2 Proposto: Betuminoso
5. Situação de Referência 5.1 Enquadramento: Agrícola 5.2 Uso do solo: Agrícola	6. Estado de Conservação: Degradado
7. Valor total: 32 000 €	8. Valor / km: 40 000 €
9. Localização	
9.1 Geográfica	9.2 Administrativa
	Freguesia: Ladoeiro Concelho: Idanha-a-Nova
10. Natureza da Serventia / Memória Técnica	
10.1 Tipo de área: Agrícola / Agro-florestal	
10.2 Tipo de intervenção: Beneficiação / Conservação	

FICHA N.º E 06

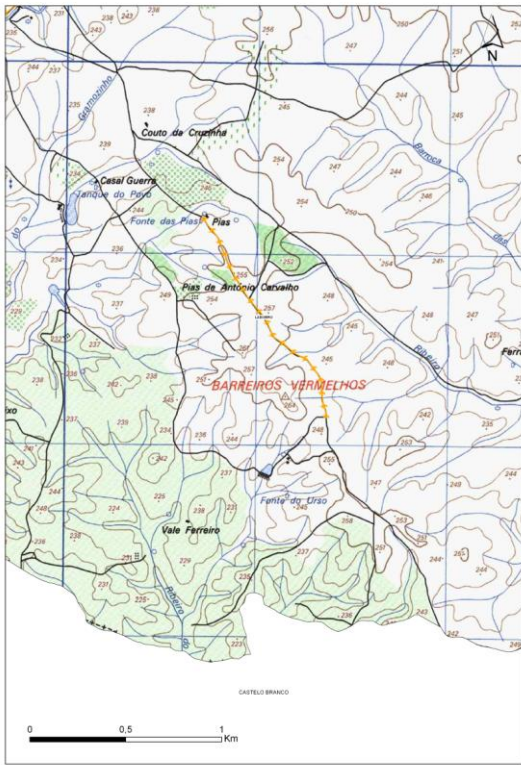
1. Designação: Ampliação da Electrificação do Caminho das Pias	
2. Justificação / Benefícios:	
<ul style="list-style-type: none"> - Melhoria da acessibilidade a propriedades agrícolas e agro-florestais; - Facilitar o escoamento dos produtos agrícolas ou agro-florestais; - Aumentar a segurança a nível de transitabilidade e combate a incêndios; - Reduzir os tempos de deslocação às propriedades servidas pela via. 	
3. Extensão: 1 300 m	4. Tipo de pavimento
	4.1 Existente:
	4.2 Proposto:
5. Situação de Referência	6. Estado de Conservação:
5.1 Enquadramento: Agrícola	
5.2 Uso do solo: Agrícola	
7. Valor total: 19 500 €	8. Valor / km: 15 000 €
9. Localização	
9.1 Geográfica	9.2 Administrativa
	<p>Freguesia: Ladoeiro</p> <p>Concelho: Idanha-a-Nova</p>
10. Natureza da Serventia / Memória Técnica	
10.1 Tipo de área: Agrícola / Agro-florestal	
10.2 Tipo de intervenção: Beneficiação / Conservação	

FICHA N.º E 07

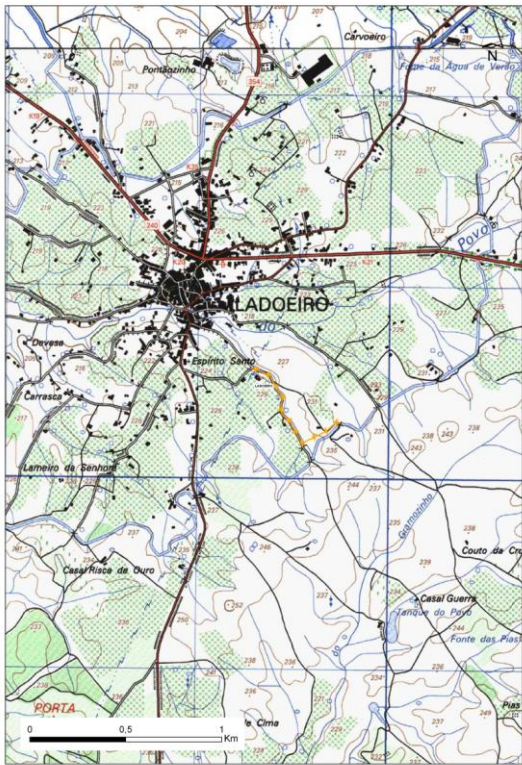
1. Designação: Ampliação da Electrificação do Caminho do Azinhal	
2. Justificação / Benefícios: <ul style="list-style-type: none">- Melhoria da acessibilidade a propriedades agrícolas e agro-florestais;- Facilitar o escoamento dos produtos agrícolas ou agro-florestais;- Aumentar a segurança a nível de transitabilidade e combate a incêndios;- Reduzir os tempos de deslocação às propriedades servidas pela via.	
3. Extensão: 800 m	4. Tipo de pavimento 4.1 Existente: 4.2 Proposto:
5. Situação de Referência 5.1 Enquadramento: Agrícola 5.2 Uso do solo: Agrícola	6. Estado de Conservação:
7. Valor total: 12 000 €	8. Valor / km: 15 000 €
9. Localização	
9.1 Geográfica	9.2 Administrativa
	Freguesia: Ladoeiro Concelho: Idanha-a-Nova
10. Natureza da Serventia / Memória Técnica	
10.1 Tipo de área: Agrícola / Agro-florestal	
10.2 Tipo de intervenção: Beneficiação / Conservação	

FICHA N.º E 48

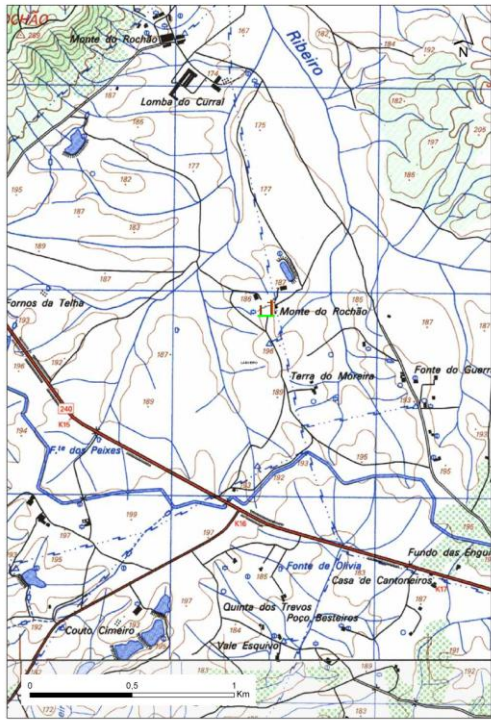
1. Designação: Electrificação Rural na Herdade do Rochão	
2. Justificação / Benefícios:	
<ul style="list-style-type: none"> - Melhoria da acessibilidade a propriedades agrícolas e agro-florestais; - Facilitar o escoamento dos produtos agrícolas ou agro-florestais; - Aumentar a segurança a nível de transitabilidade e combate a incêndios; - Reduzir os tempos de deslocação às propriedades servidas pela via. 	
3. Extensão:	4. Tipo de pavimento
	4.1 Existente:
	4.2 Proposto:
5. Situação de Referência	6. Estado de Conservação:
5.1 Enquadramento: Agrícola	
5.2 Uso do solo: Agrícola	
7. Valor total: sujeito a orçamento €	8. Valor / km: €
9. Localização	
9.1 Geográfica	9.2 Administrativa
	Freguesia: Ladoeiro Concelho: Idanha-a-Nova
10. Natureza da Serventia / Memória Técnica	
10.1 Tipo de área: Agrícola / Agro-florestal	
10.2 Tipo de intervenção: Beneficiação / Conservação	

