



Instituto Politécnico  
de Castelo Branco  
Escola Superior  
de Artes Aplicadas

## **Estágio na bergmeisterwolf architekten**

### **Relatório de Estágio - Volume II**

Mestrado em Design de Interiores e Mobiliário

Joana Filipa Franjão dos Santos

#### **Orientadores**

Nelson Barata Antunes

Liliana Marisa Carraco Neves

Relatório de Estágio apresentado à Escola Superior de Artes Aplicadas do Instituto Politécnico de Castelo Branco, para cumprimento dos requisitos necessários à obtenção do grau de Mestre em Design de Interiores e Mobiliário, sob a orientação científica do Professor Nelson Barata Antunes e da Professora Liliana Marisa Carraco Neves, do Instituto Politécnico de Castelo Branco.

Novembro de 2019



## Nota Introdutória

O presente Volume II, apresenta os vários anexos que complementam os projetos abordados no Volume I.

Estes têm o intuito de auxiliar a compreensão dos vários trabalhos desenvolvidos e apresentados no relatório, realizados durante o período de estágio curricular, no atelier bergmeisterwolf architekten.

Têm também o intuito de expor o trabalho desenvolvido, complementando aquilo já abordado até então. Estes caracterizam-se pelo seu carácter técnico e de apresentação, desde desenho técnico relacionado com a área da arquitetura, design de interiores e de equipamento, como visualizações tridimensionais de apresentação de projeto.



# Índice

Anexos.....	1
1. Vila Lago di Garda .....	5
1.1 Desenho Técnico de Equipamento .....	5
2. Escritório M.....	9
2.1 Visualizações 3D .....	11
3. Castelo W.....	15
3.1 Desenho Técnico – Edifício de Bem-Estar.....	17
3.1.1 Proposta 1 – Planta, corte e localização .....	17
3.1.2 Proposta Final – Corte e planta de localização.....	18
3.2 Desenho Técnico – Restaurante.....	19
3.3 Desenho Técnico – Suíte de Hotel.....	20
3.3.1 Suíte nº1 - 2º Piso .....	20
3.3.2 Suíte nº 2 - 2º Piso .....	22
3.4 Desenho Técnico – Piso de Hotel.....	23
3.4.1 Piso 1 .....	23
3.4.2 Piso 2 .....	24
4. Restaurante Merano .....	25
4.1 Desenho Técnico – Plantas Proposta.....	27
5. Projeto Residencial: Apartamento F .....	31
5.1 1ª Intervenção – Desenho Técnico de Equipamento .....	31



**Anexos**



## **Projetos**

Vila Lago di Garda | pág. 47

Escritório M | pág. 55

Castelo W | pág. 62

Restaurante Merano | pág. 73

Projeto Residencial: Apartamento F | pág. 85



## **1. Vila Lago di Garda**

### **1.1 Desenho Técnico de Equipamento**



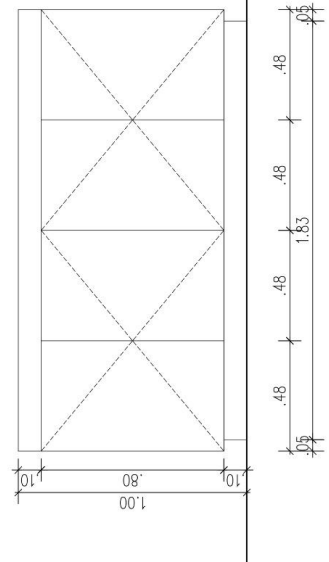
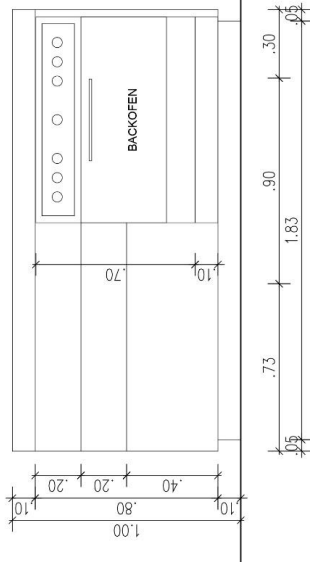
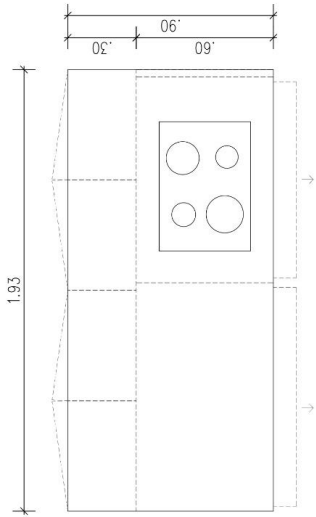
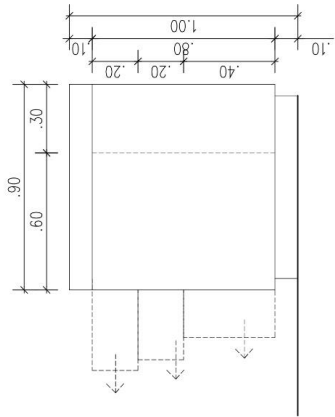
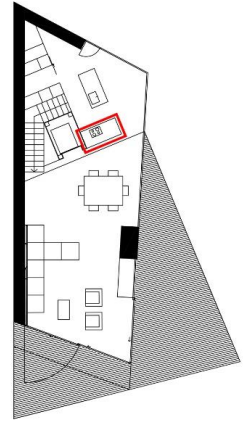

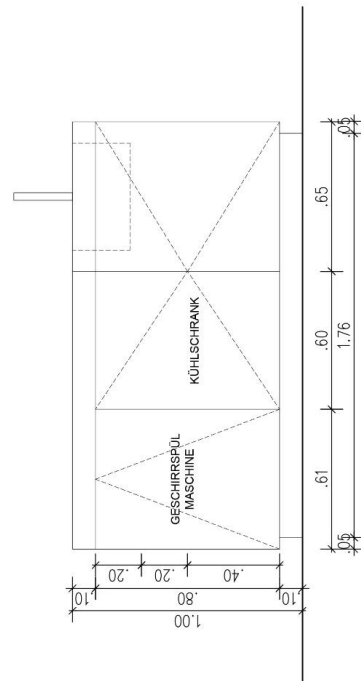
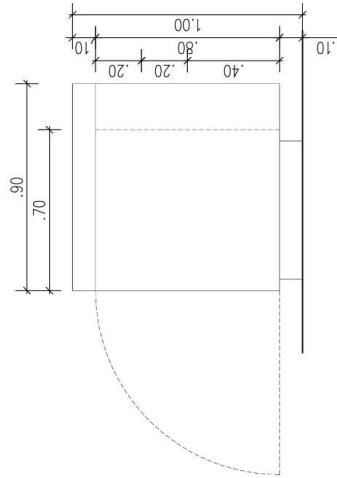
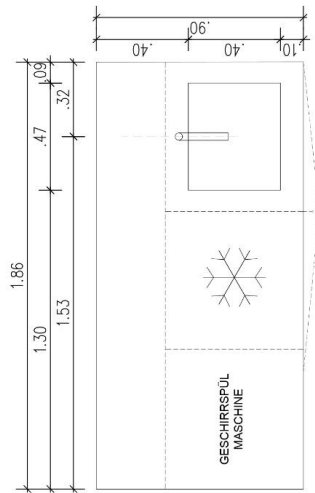
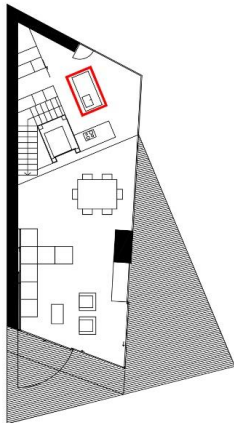

## **2. Escritório M**



## 2.1 Visualizações 3D





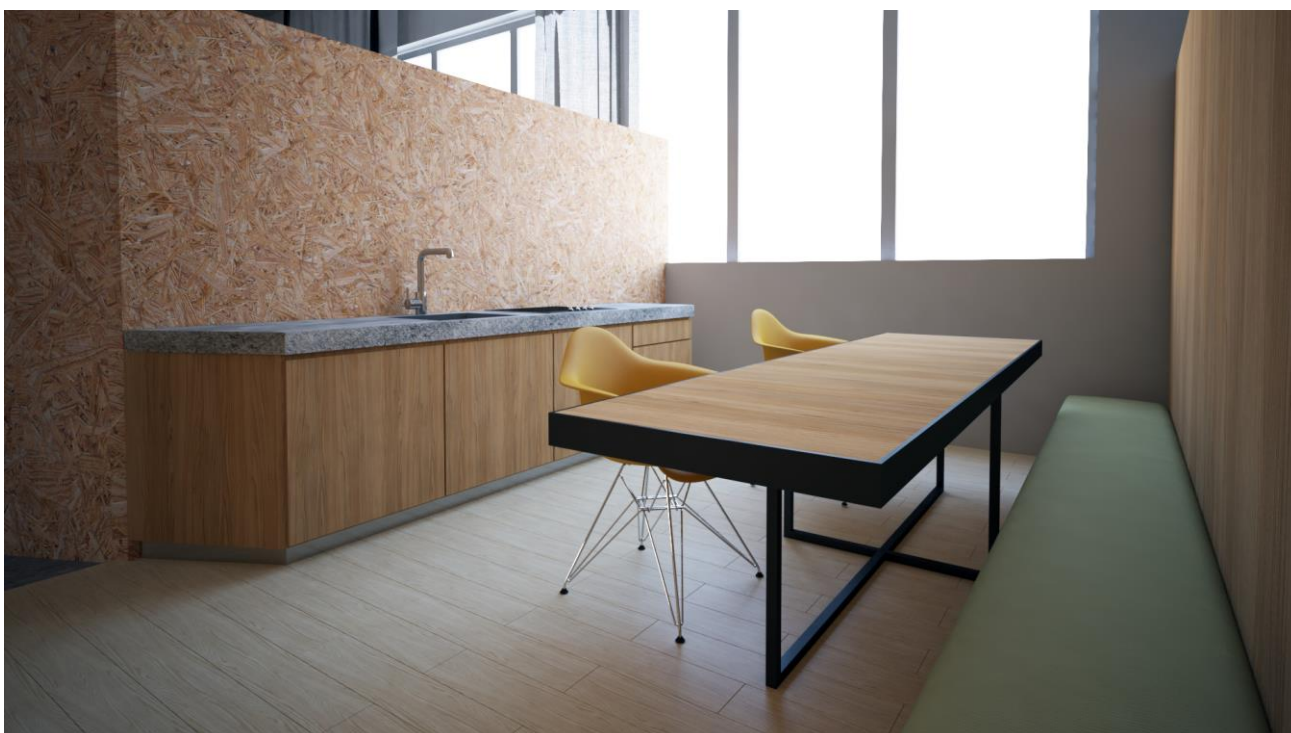



### **3. Castelo W**



### 3.1 Desenho Técnico - Edifício de Bem-Estar

#### 3.1.1 Proposta 1 - Planta, corte e localização

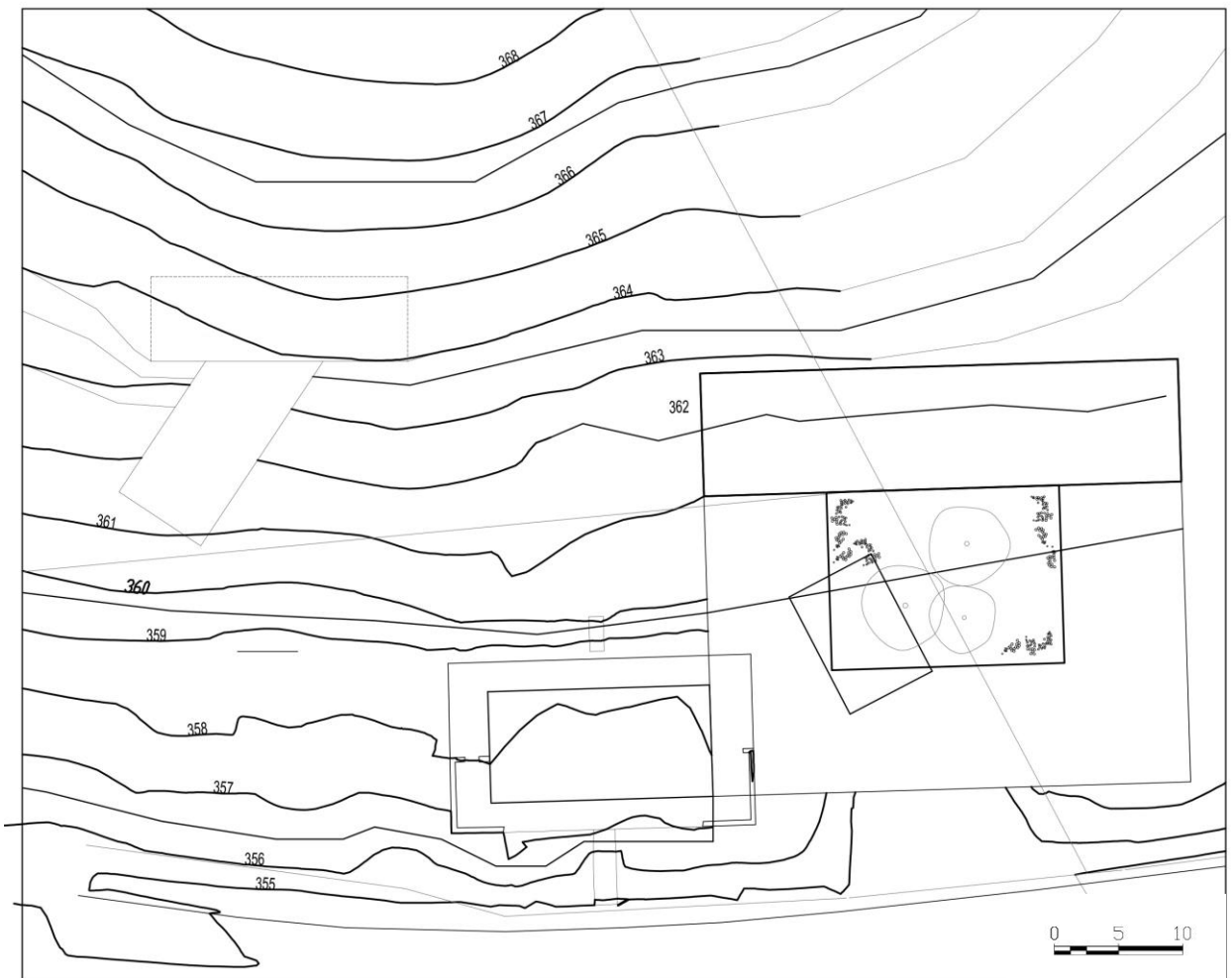
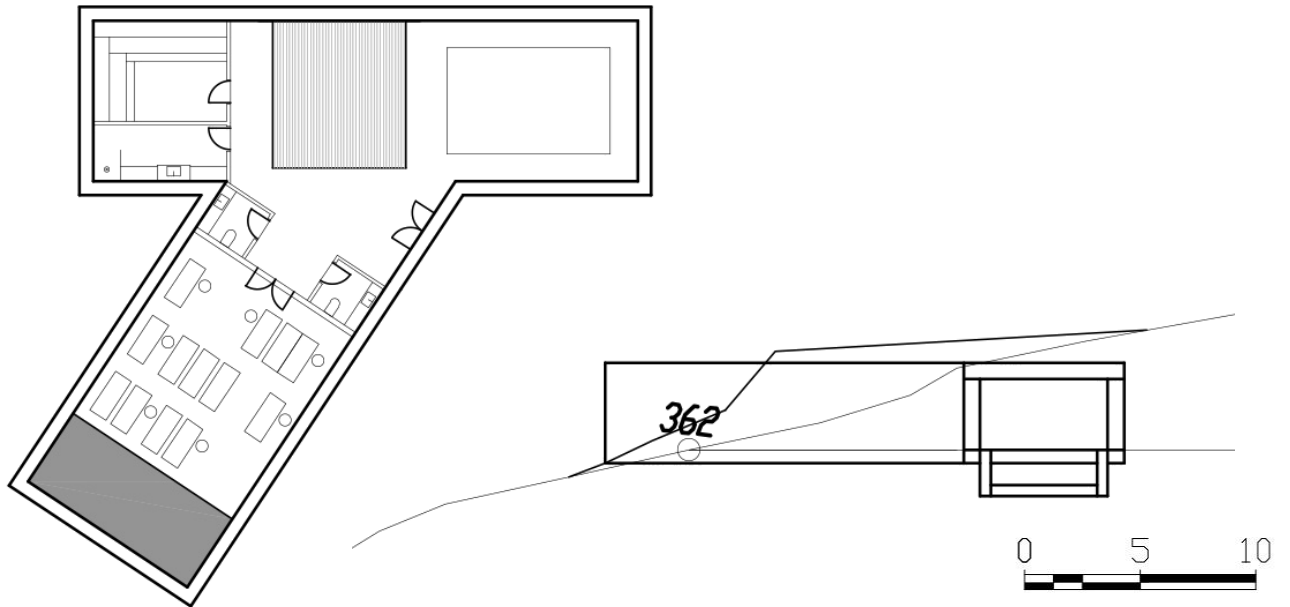

### 3.1.2 Proposta Final - Corte e planta de localização

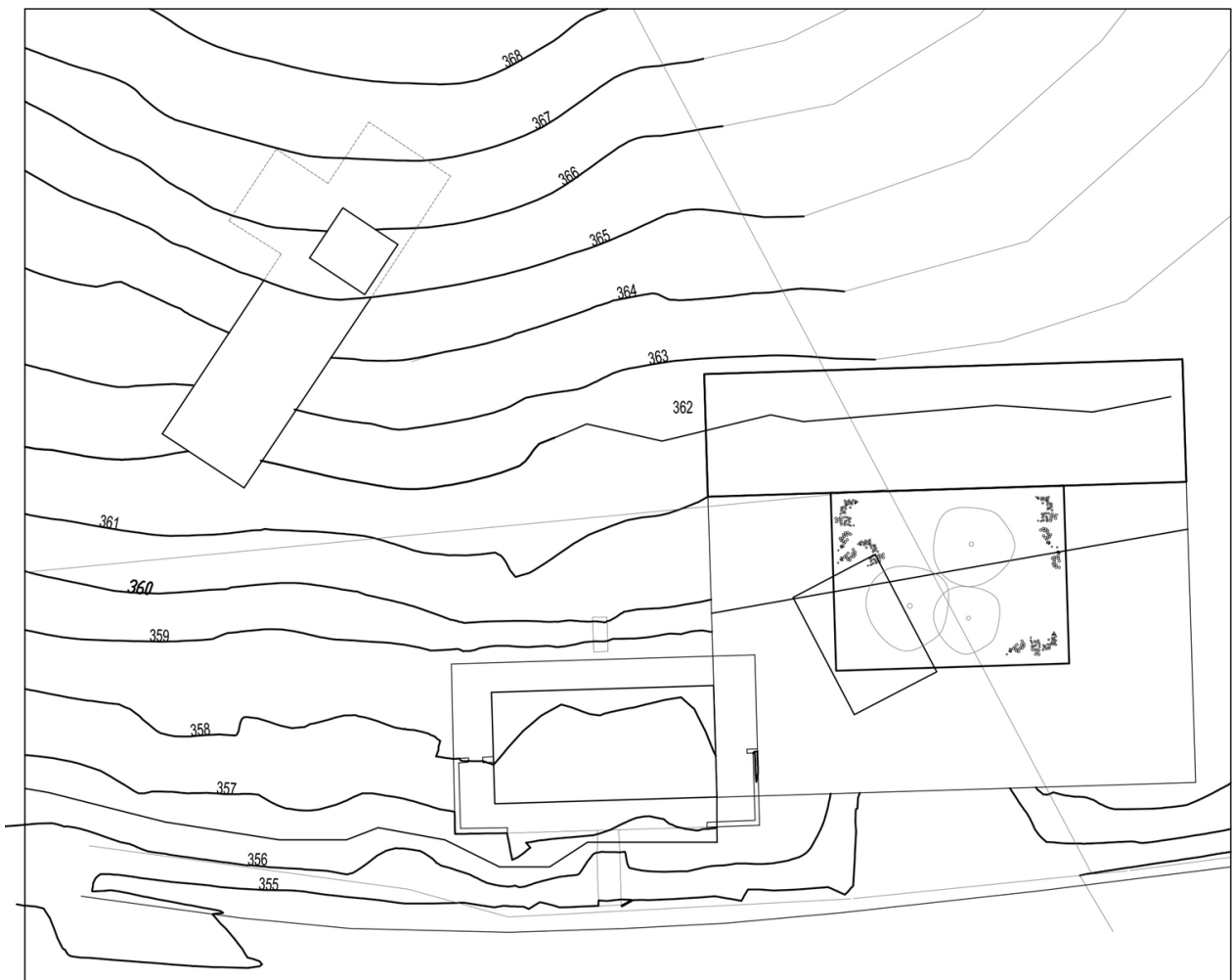
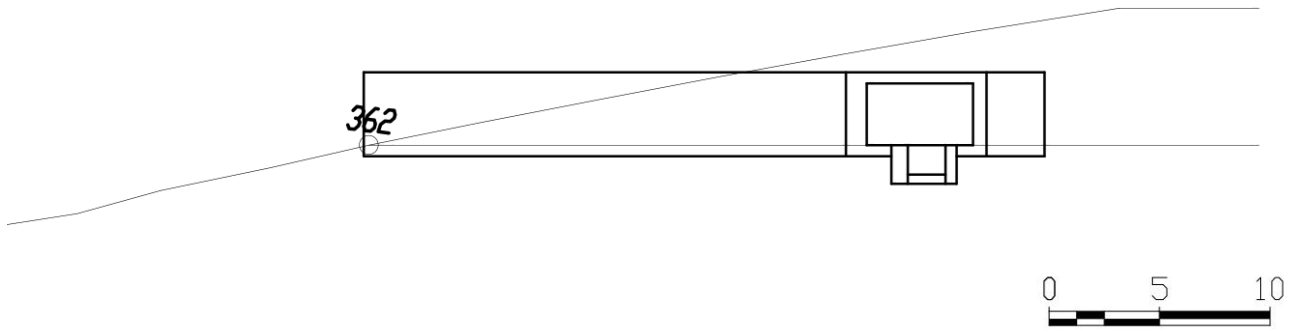

### 3.2 Desenho Técnico - Restaurante

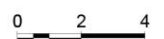
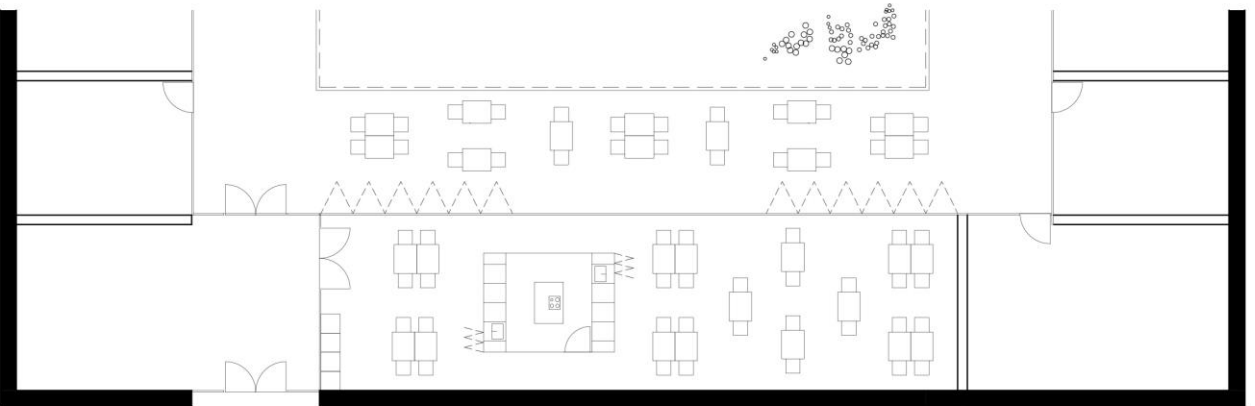
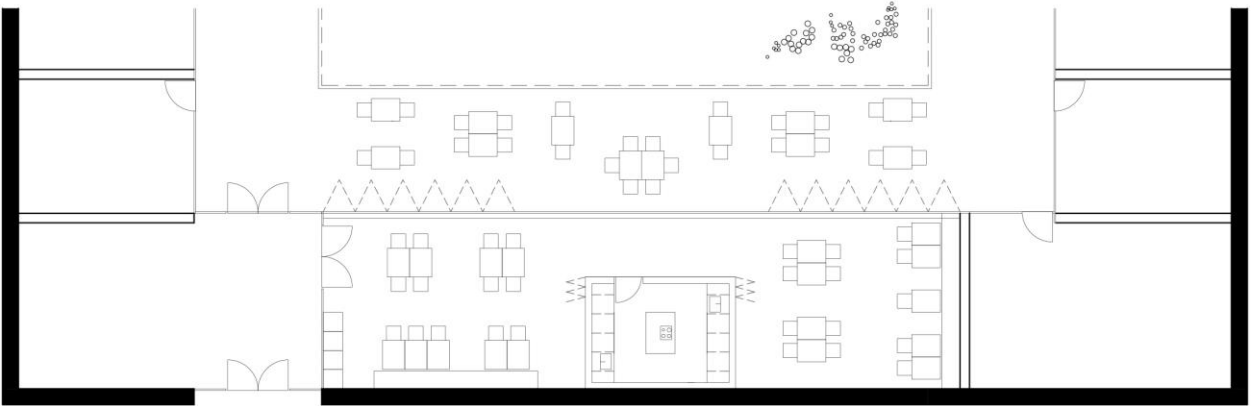
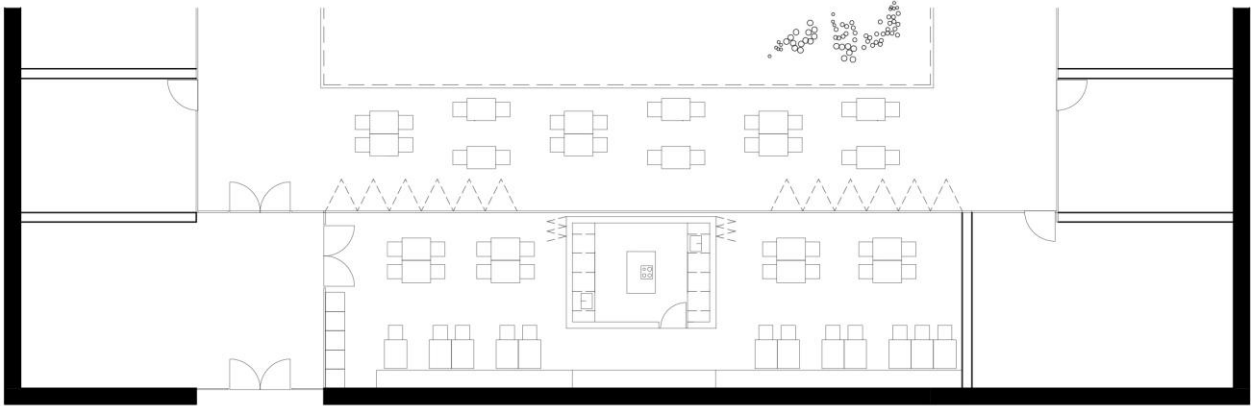

### 3.3 Desenho Técnico - Suíte de Hotel

#### 3.3.1 Suíte n°1 - 2º Piso

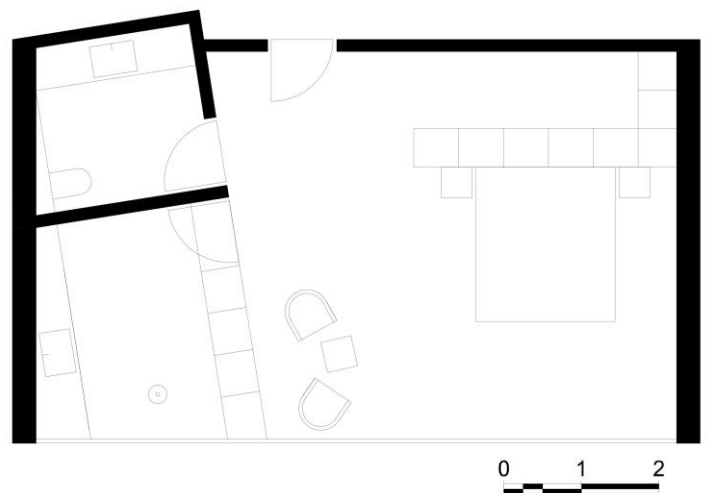
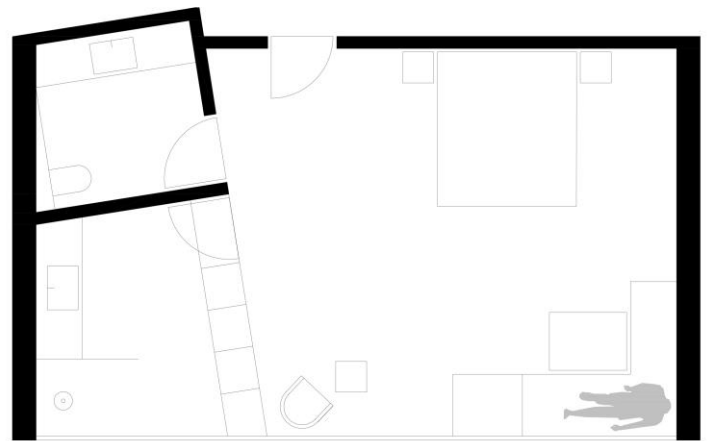
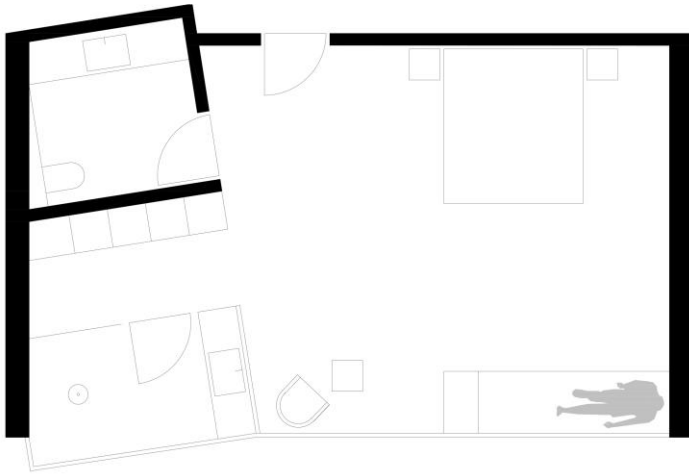

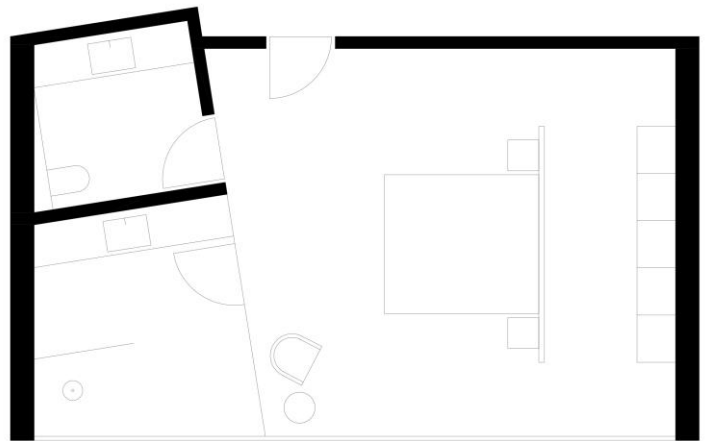
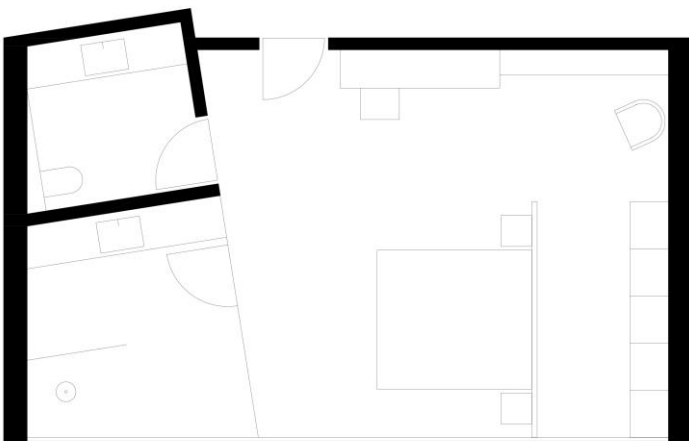
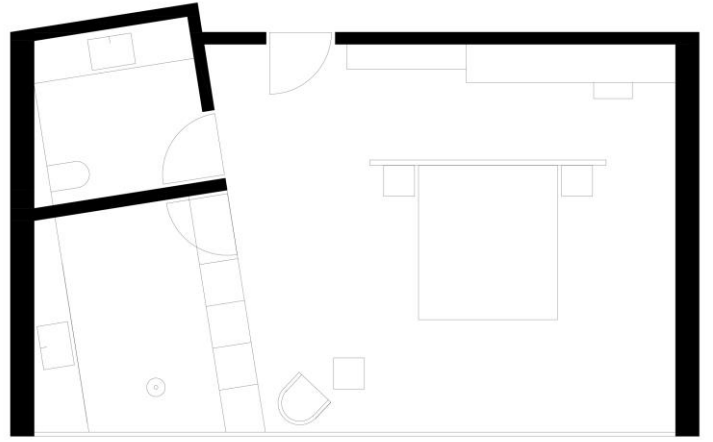
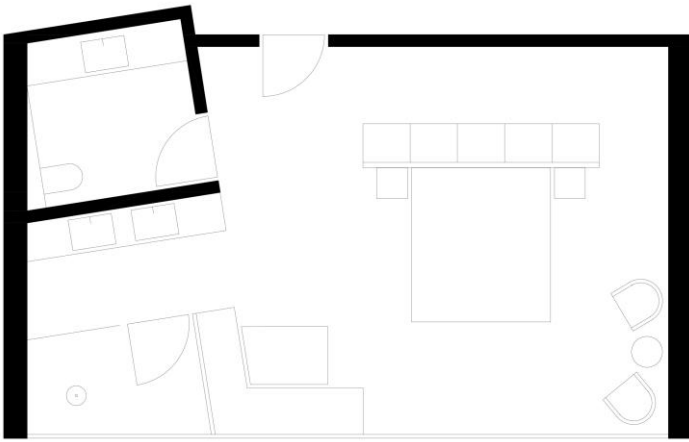

### 3.3.2 Suíte n° 2 - 2° Piso

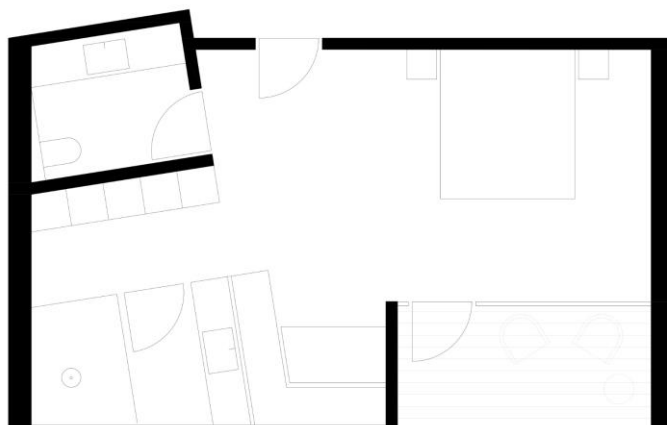
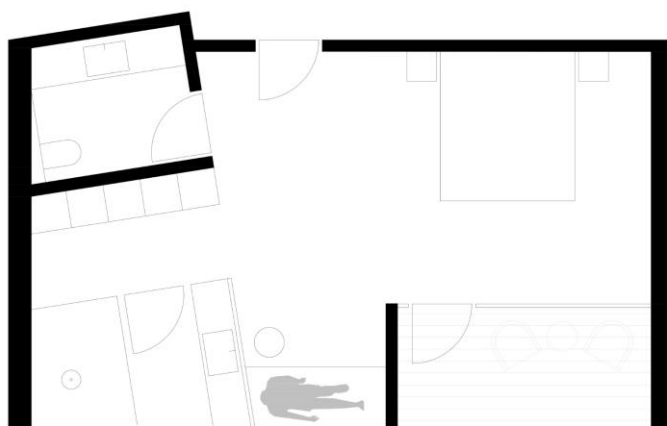
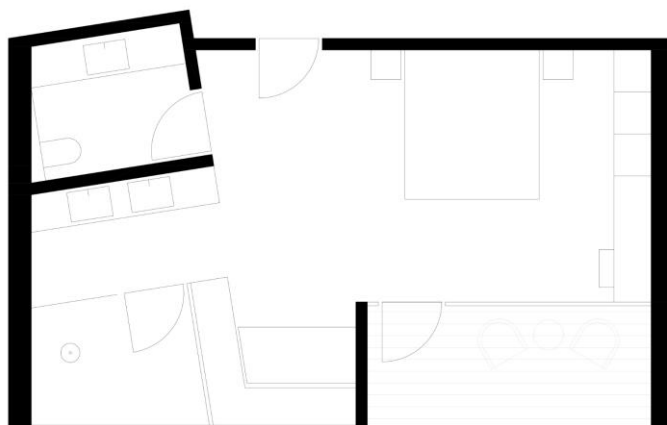

### 3.4 Desenho Técnico - Piso de Hotel

#### 3.4.1 Piso 1

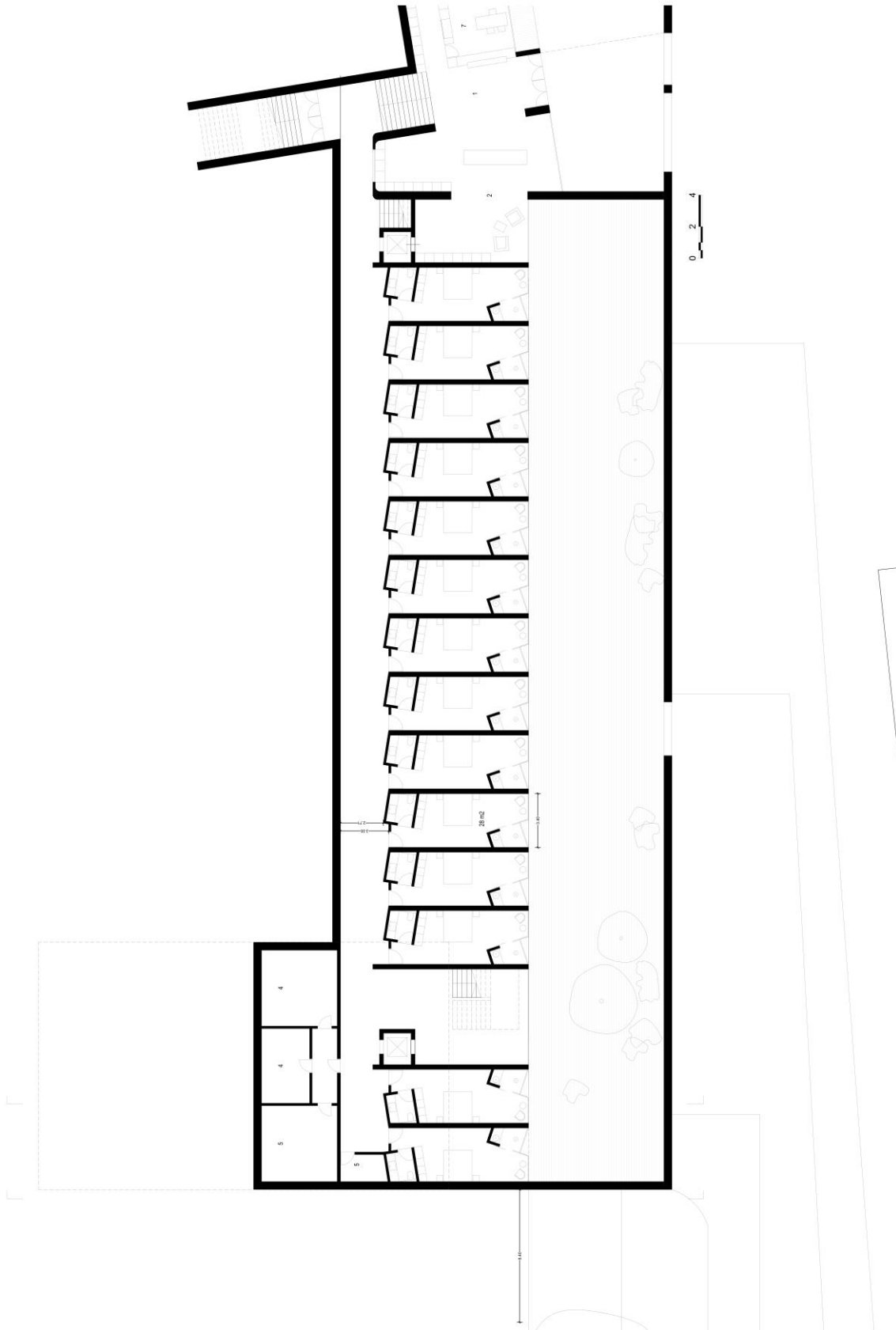

### 3.4.2 Piso 2

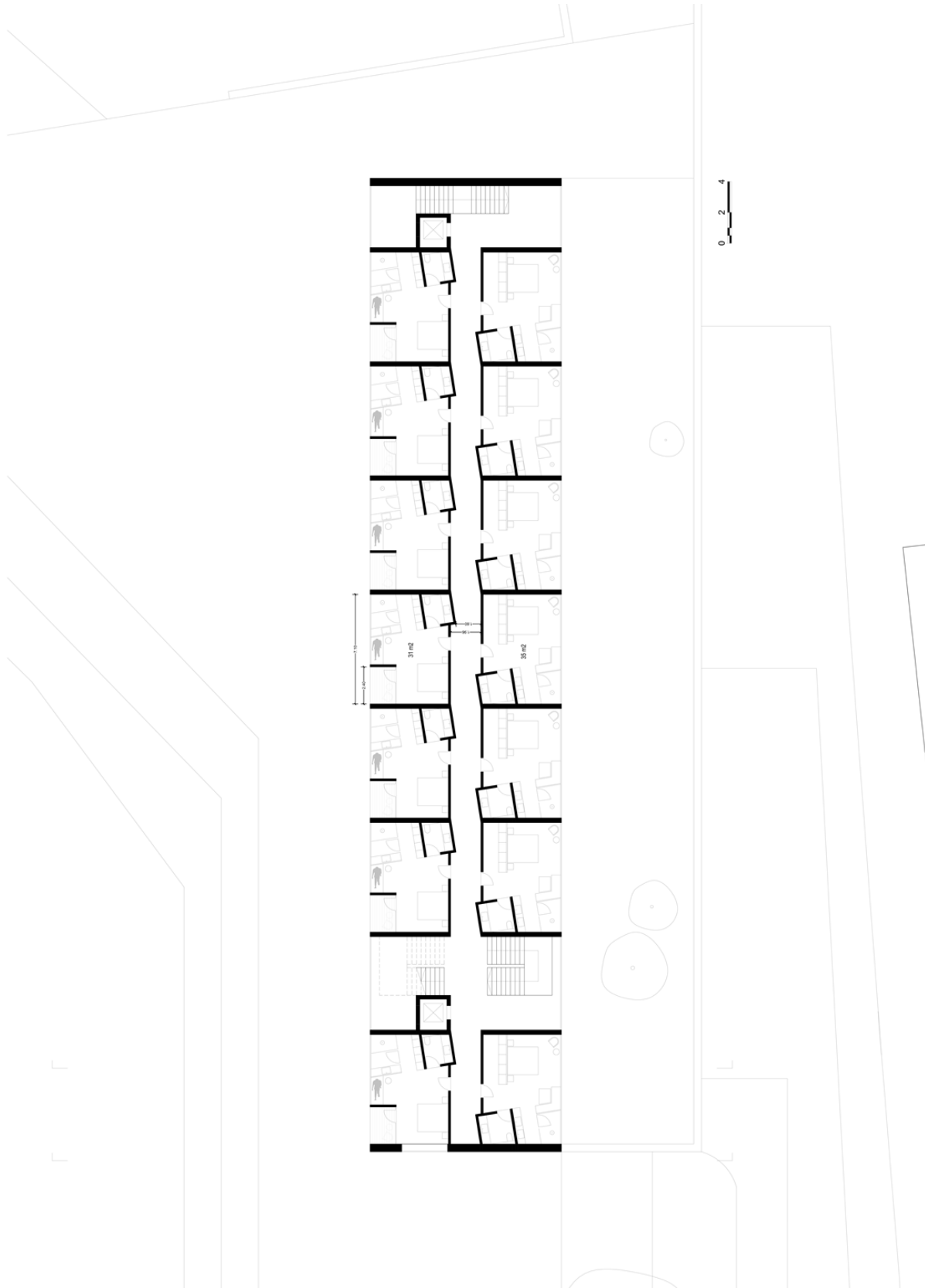

## **4. Restaurante Merano**



## 4.1 Desenho Técnico - Plantas Proposta

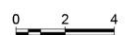
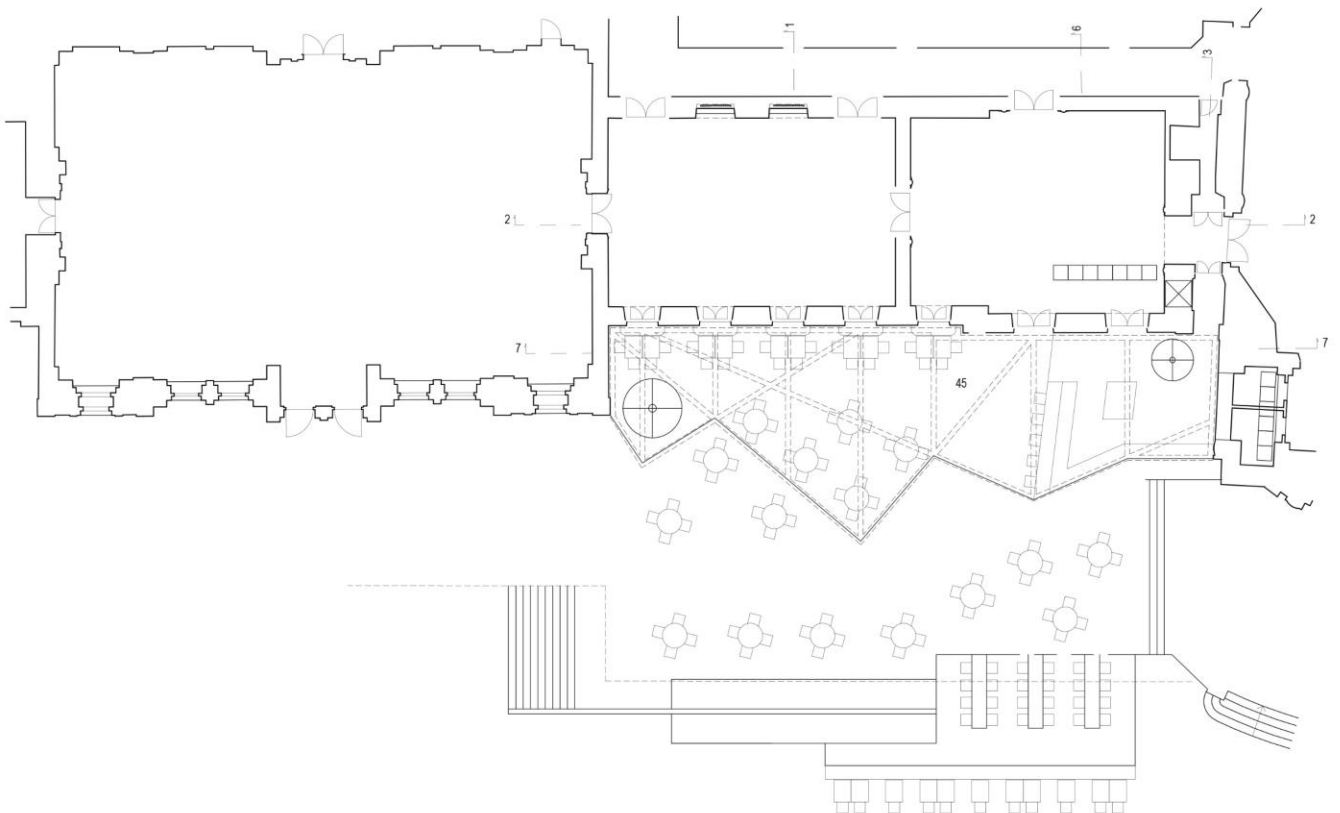
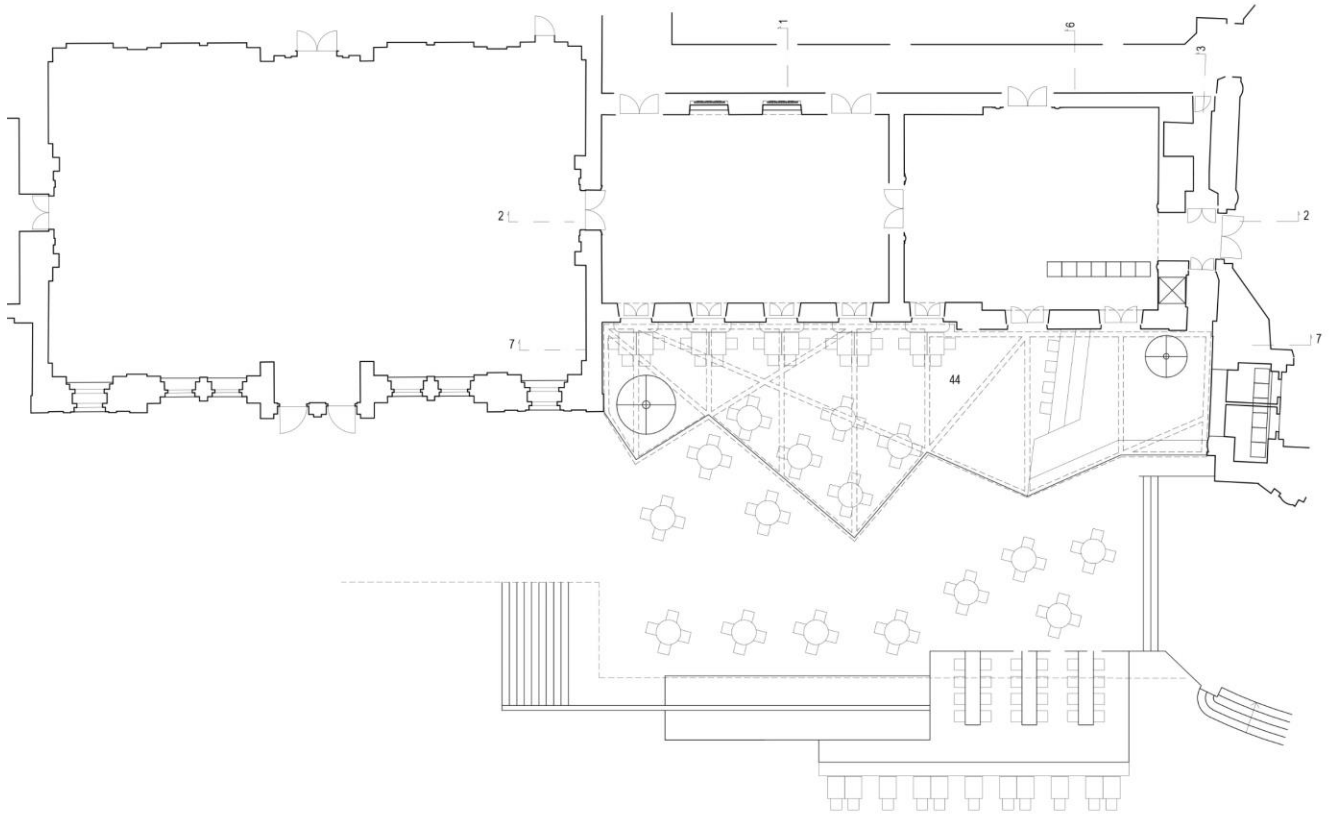

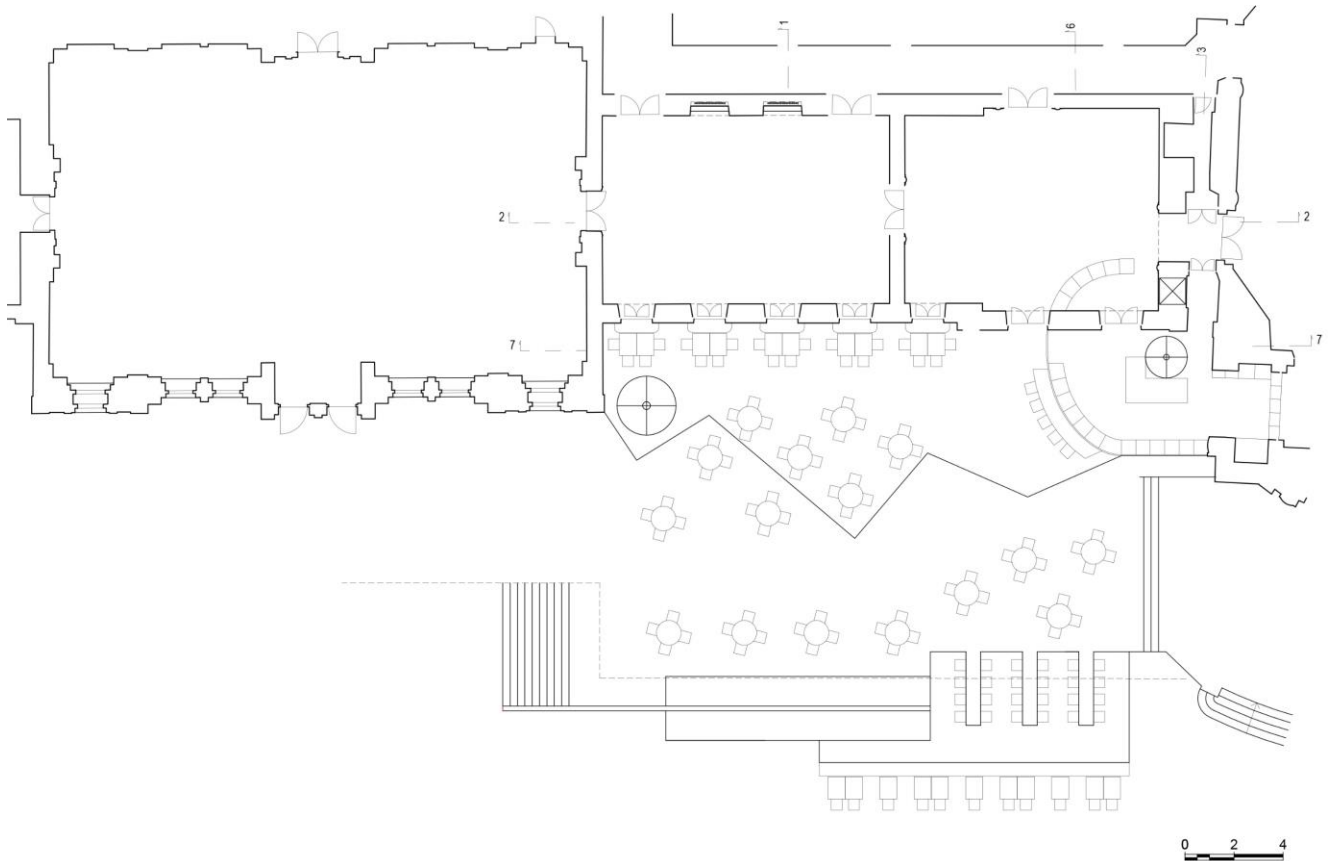
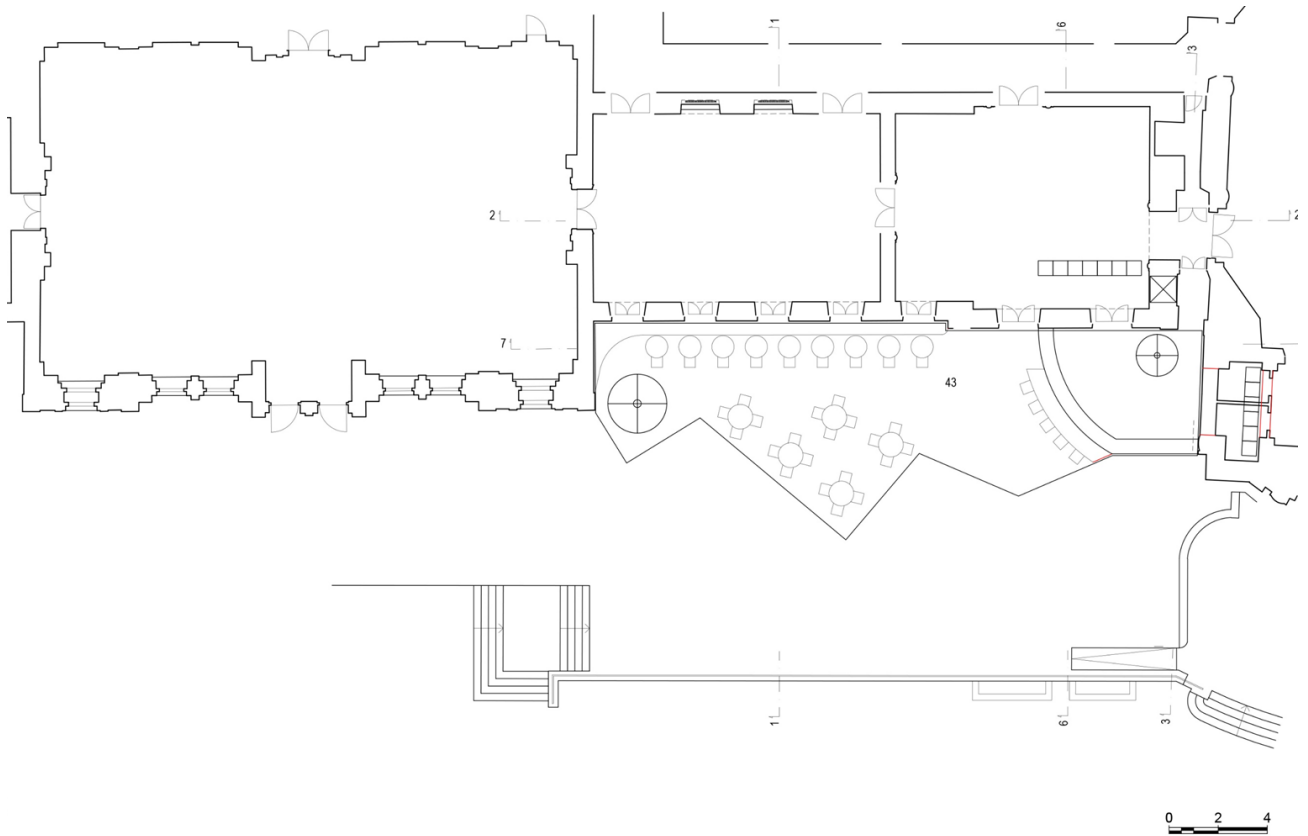

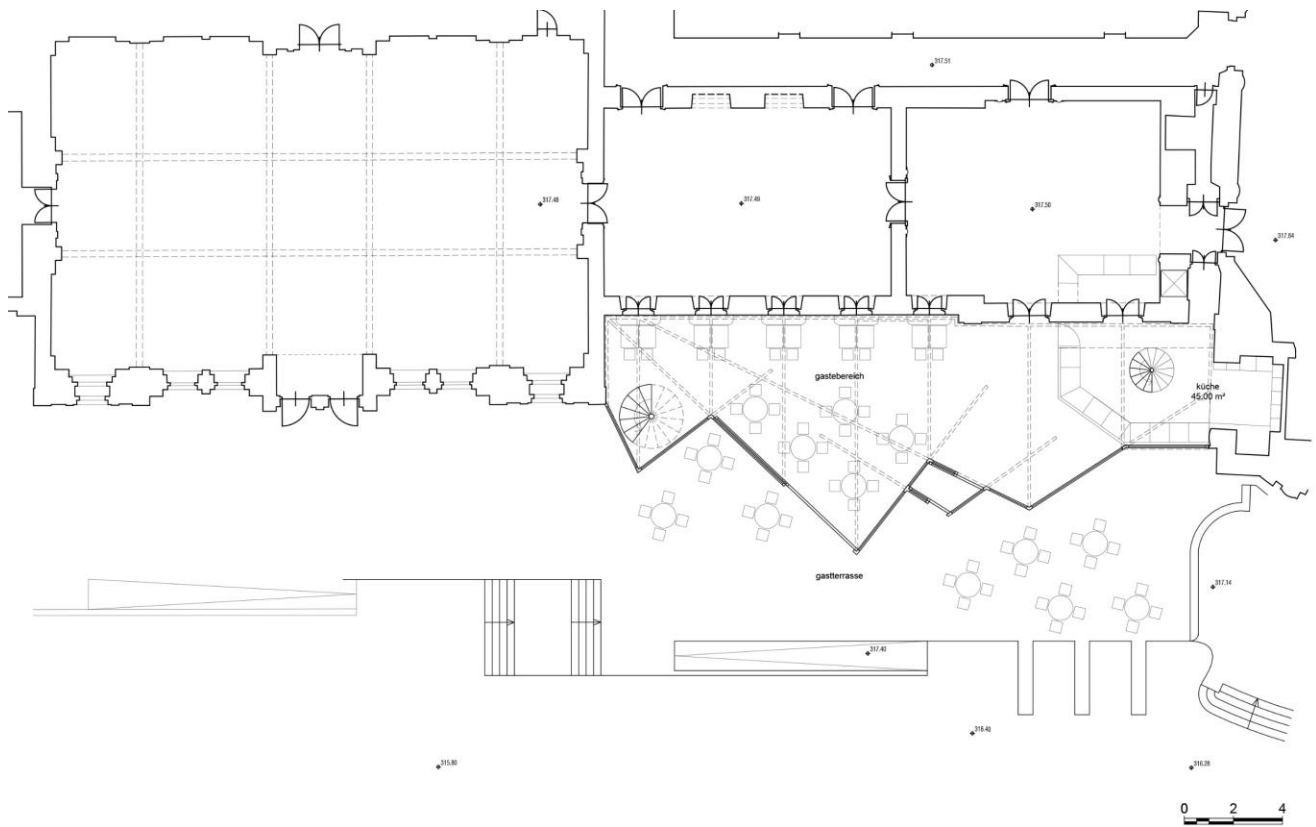



## **5. Projeto Residencial: Apartamento F**

### **5.1 1ª Intervenção - Desenho Técnico de Equipamento**



