

Estágio no Atelier Studio Arte, Architecture & Project Management Portimão

Relatório de Estágio - Volume II

Mestrado em Design de Interiores e Mobiliário

Ana Beatriz Carmo Correia

20160386

Orientadores

Nelson Barata Antunes

Liliana Marisa Carraco Neves

Relatório de Estágio apresentado à Escola Superior de Artes Aplicadas do Instituto Politécnico de Castelo Branco, para cumprimento dos requisitos necessários à obtenção do grau de Mestre em Design de Interiores e Mobiliário, realizada sob a orientação científica do Professor Adjunto Doutor Nelson Barata Antunes e sob a orientação científica da Professora Assistente Convidada Mestre Liliana Marisa Carraco Neves, do Instituto Politécnico de Castelo Branco.

Maio de 2022

Nota Introdutória

Os anexos que serão aqui apresentados têm o intuito de complementar e apoiar a compreensão dos trabalhos apresentados no relatório, que foram realizados no atelier Studio Arte, em Portimão.

Os ficheiros expostos no volume II, como desenhos técnicos, visualizações tridimensionais, e entre outras informações servirão para melhorar a compreensão da evolução existente ao longo do período de estágio, de modo a detalhar cada etapa que se realizou. Como foi referido no Volume I, por questões de confidencialidade, não serão expostos certos ficheiros, os nomes e os detalhes dos clientes, e também é possível visualizar processos de certos projetos que não se descreveu. Os projetos estão pela ordem apresentada na tabela 1 do volume I.

É de reforçar, ainda, que todos os ficheiros têm como direitos de autor o atelier Studio Arte, e as visualizações tridimensionais dos ambientes têm uma autoria da empresa “Yoan Guerreiro”.

Índice geral

Nota Introdutória.....	III
Anexos.....	1
1. Tarefas Diversas	3
1.1. Colaboração em Projetos	4
1.1.1. Colaboração em desenho Técnico.....	4
1.1.2. Colaboração em desenhos.....	5
1.1.3. Colaboração em painéis de apresentação com visualização 3D.....	6
1.1.4. Colaboração na realização da visualização 3D.....	8
1.1.5. Colaboração em pequenas tarefas necessárias em acompanhamento de obra.....	11
2. Projetos	13
2.1. Projetos.....	14
2.1.1. Boutique Hotel_Tavira.....	14
2.1.1.1. Apresentação	14
2.1.2. Cinco Apartamentos_Portimão.....	32
2.1.2.1. Apresentação	32
2.1.2.2. Visualização 3D	45
2.1.2.2.1. Apartamento 1	45
2.1.2.2.2. Apartamento 2	47
2.1.2.2.3. Apartamento 3	48
2.1.2.2.4. Apartamento 4	50
2.1.2.2.5. Apartamento 5	54
2.1.3. Mobiliário_Carvoeiro.....	57
2.1.3.1. Esboços.....	57
2.1.3.1.1. Sofá	57
2.1.3.1.2. Armários de arrumação.....	60
2.1.3.2. Visualização 3D	61
2.1.3.2.1. Sofá	61
2.1.4. Apartamento_Olhão	63
2.1.4.1. Apresentação	63
2.1.4.2. Desenhos Técnicos.....	70

2.1.4.3. Desenhos Técnicos Coloridos.....	74
2.1.5. Dois Apartamentos_Portimão.....	76
2.1.5.1. Desenhos Técnicos.....	76
2.1.5.1.1. Apartamento 1	76
2.1.5.1.2. Apartamento 2	77
2.1.5.1.3. Cortes da Cobertura	78
2.1.5.2. Visualização 3D	79
2.1.5.2.1. Apartamento 1	79
2.1.5.2.2. Apartamento 2	81
2.1.6. Moradia_Lagoa.....	84
2.1.6.1. Apresentações	84
2.1.6.1.1. Apresentação dos Materiais.....	84
2.1.6.1.2. Apresentação do Moodboard	92
2.1.6.1.3. Apresentação dos Materiais Específicos para as Casas de Banho.....	98
2.1.6.2. Desenhos Técnicos.....	104
2.1.6.3. Proposta Final.....	105
2.1.7. Apartamento_Portimão	106
2.1.7.1. Desenhos Técnicos com a Indicação do Ângulo de Visualização	106
2.1.7.2. Visualização 3D	107
2.1.8. Habitação_Alcantarilha.....	110
2.1.8.1. Desenhos Técnicos Corrigidos	110
2.1.8.1.1. Cozinha.....	110
2.1.8.1.2. Barbecues.....	111
2.1.8.1.3. Casas de Banho	112
2.1.8.1.4. Revestimentos.....	115
2.1.8.1.5. Alterações	119
2.1.8.1.6. Eletricidade	120
2.1.8.1.7. Pintura do Alçado Principal	121

Anexos

1. Tarefas Diversas

Anexos



Figura 3 Corte A com a posição correta das escadas. Fonte: Atelier Studio Arte

1.1.2. Colaboração em desenhos



Figura 4 Local a aplicar as prateleiras. Fonte: Atelier Studio Arte

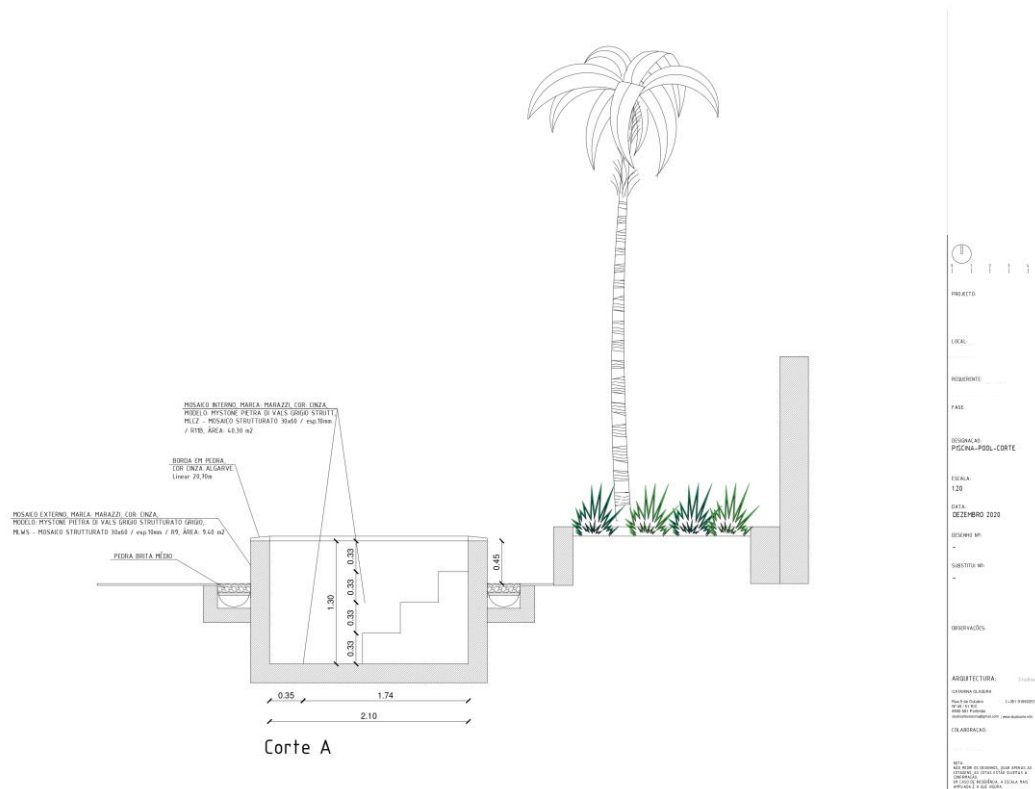

Figura 5 Esboço das ideias para a iluminação embutida nas prateleiras. Fonte: Atelier Studio Arte

1.1.3. Colaboração em painéis de apresentação com visualização 3D



Figura 6 Vista frontal com imagens de inspiração. Fonte: Atelier Studio Arte

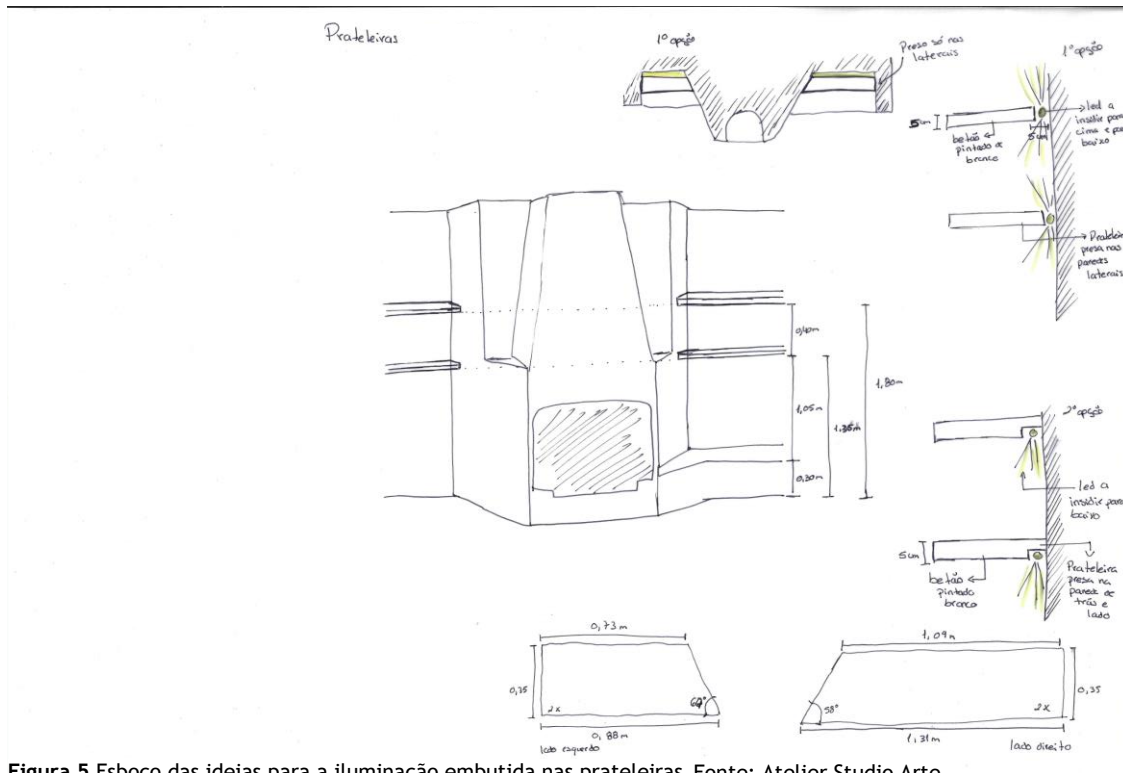

Figura 7 Vista traseira com imagens de inspiração. Fonte: Atelier Studio Arte

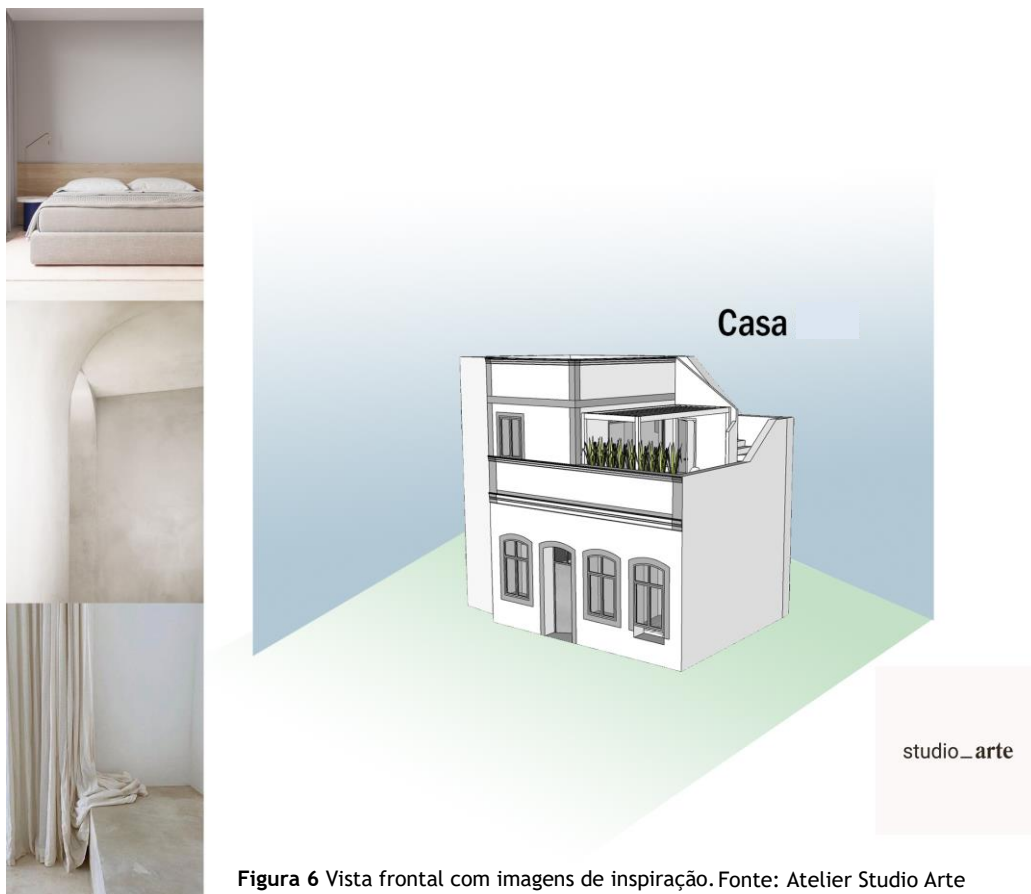

Figura 8 Vista topo com imagens de inspiração. Fonte: Atelier Studio Arte

1.1.4. Colaboração na realização da visualização 3D

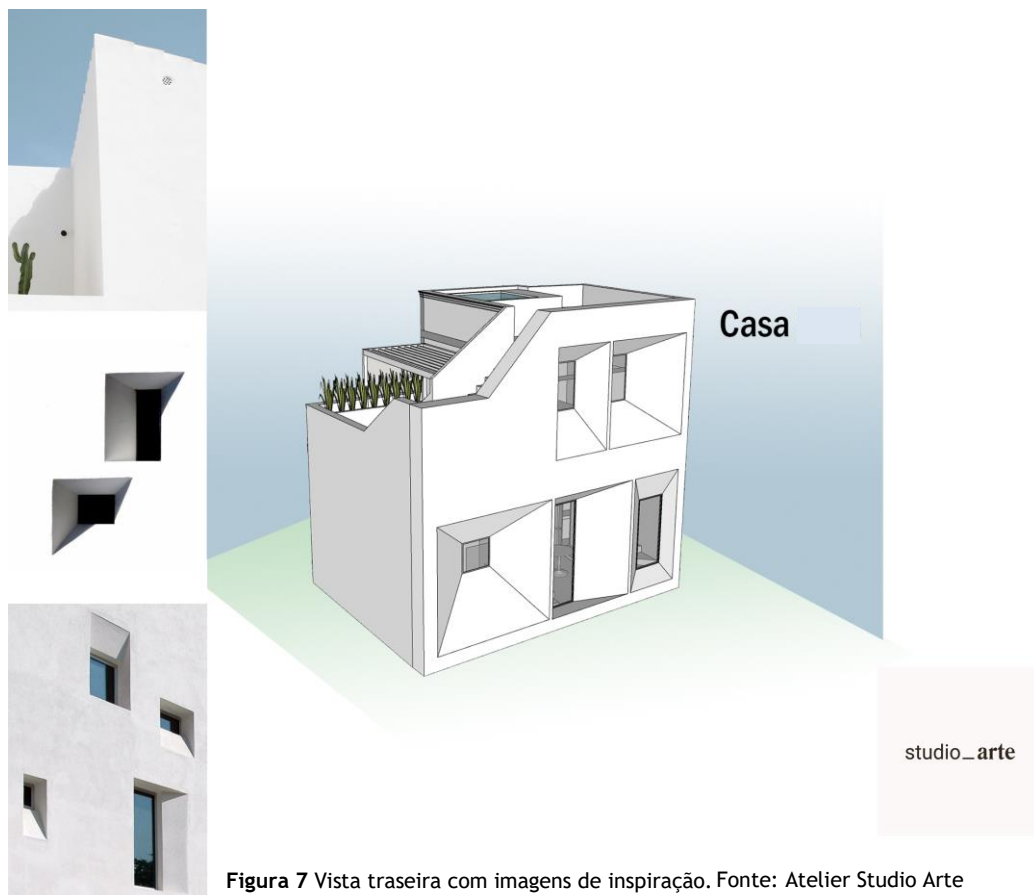

Figura 9 Render final da sala de estrar. Fonte: Yoan Guerreiro

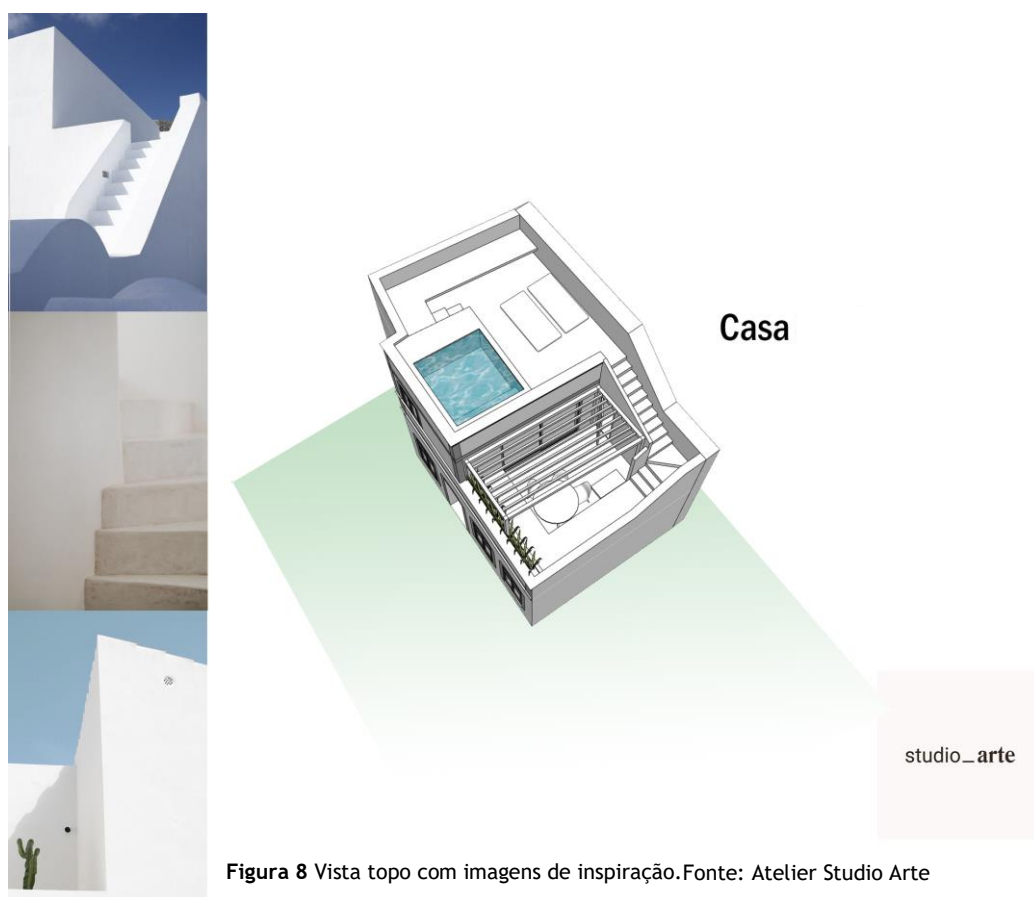

Figura 10 Render final com vista para a entrada da sala. Fonte: Yoan Guerreiro



Figura 11 Render final do hall de entrada. Fonte: Yoan Guerreiro



Figura 12 Render final do quarto. Fonte: Yoan Guerreiro



Figura 13 Render final de outro quarto. Fonte: Yoan Guerreiro



Figura 14 Render final do exterior. Fonte: Yoan Guerreiro

1.1.5. Colaboração em pequenas tarefas necessárias em acompanhamento de obra



Figura 15 Atualização da planta da cozinha. Fonte: Atelier Studio Arte



Figura 16 Atualização dos cortes da cozinha. Fonte: Atelier Studio Arte

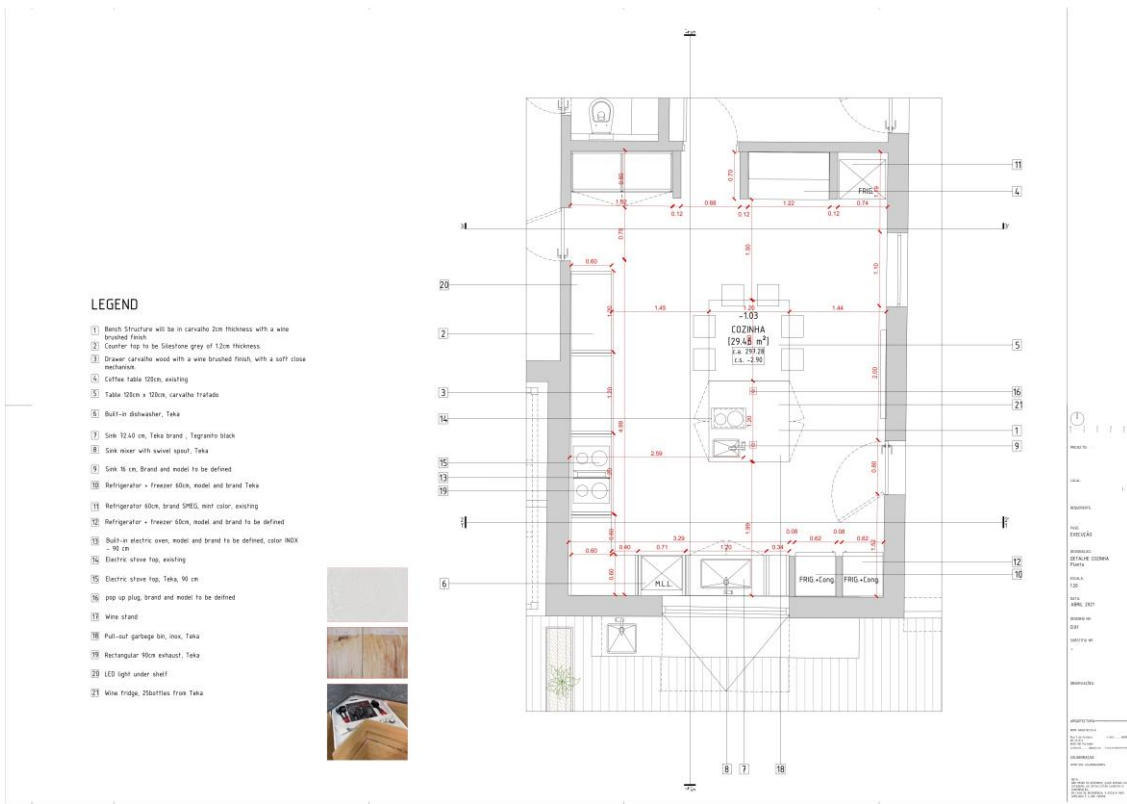

Figura 17 Atualização dos cortes da cozinha. Fonte: Atelier Studio Arte

2. Projetos

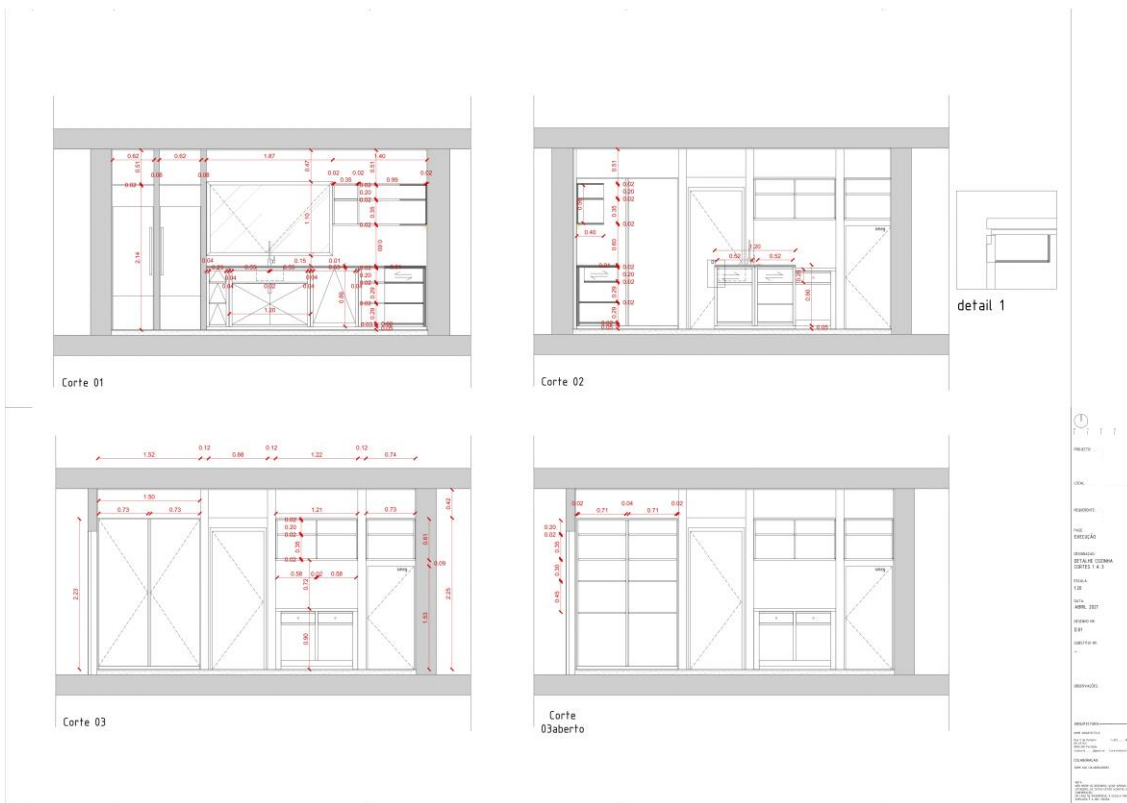
Anexos

2.1. Projetos

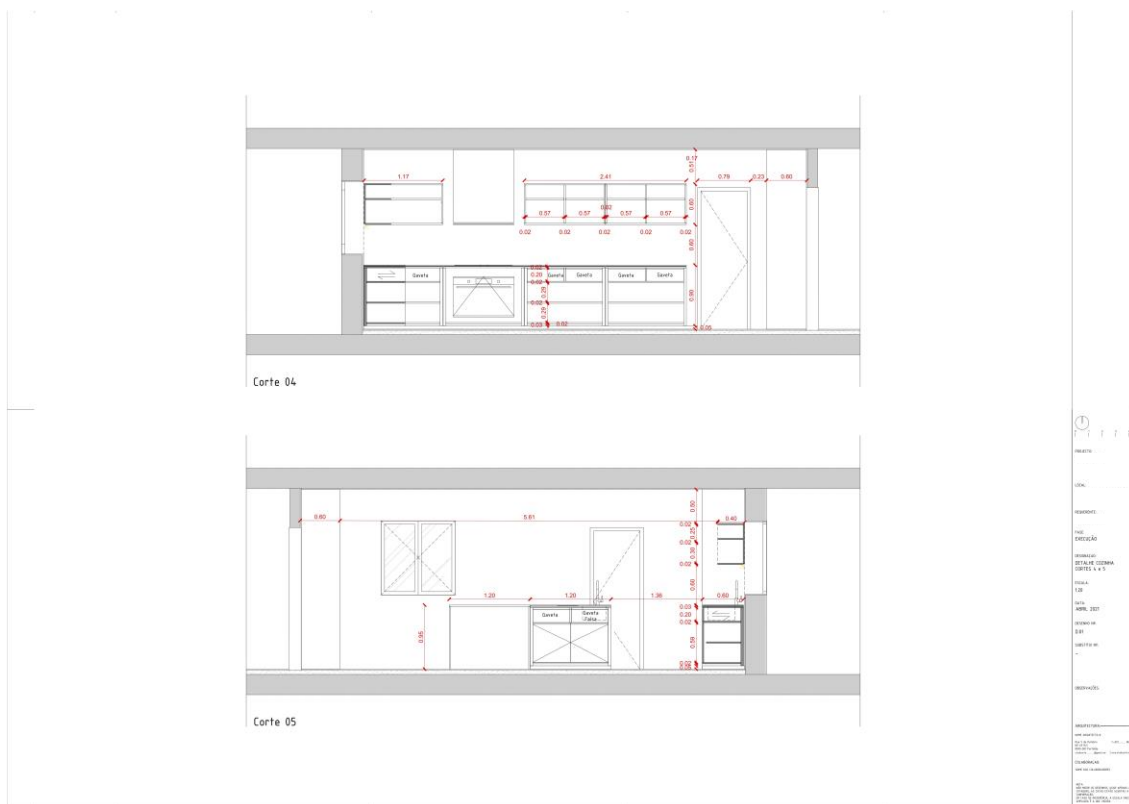
2.1.1. Boutique Hotel_Tavira

2.1.1.1. Apresentação



Tavira | ALGARVE



Figura 18 Capa da apresentação. Fonte: Atelier Studio Arte

Concept

Creating once-in-a-lifetime palacete experience with an indulgent last-minute escape without the planning.

Embracing, respecting historic architecture in building and crafting unique elements for the future.

Removing overcrowded spaces makes us feel the simplicity of the original structure and the more we simplify and reduce the extras the more develop into a sanctuary of serenity.

We live in a culture of mess. Our houses are places to breathe and where we want to nurture a sense of serenity.

In this project, we steer away from the city noise and we want to immerse you in the full calmness.

For that exact reason, we respect our past and heritage taking the building as it is.

That is our statement of neat simplicity.

Key Words:

Luxury | Sophisticated | Unique | Heritage | Peaceful

Figura 19 Conceito do projeto. Fonte: Atelier Studio Arte

BEDROOMS



studio arte
ARCHITECTURE & PROJECT MANAGEMENT

3

Figura 20 Indicação da área do moodboard apresentado de seguida. Fonte: Atelier Studio Arte

BEDROOMS

Using raw and honest materials with luxury of light



studio arte
ARCHITECTURE & PROJECT MANAGEMENT

4

Figura 21 Primeira proposta para os quartos. Fonte: Pinterest.
<https://thesavvyheart.com/7-savvy-favorites-modern-upholstered-platform-beds/>
<https://www.modedamour.com/blog/2017/7/16/a6v12myrktaeh9veotnkwo94fklp4c>
<https://www.modedamour.com/blog/2017/7/16/a6v12myrktaeh9veotnkwo94fklp4c>

BEDROOMS

Reflecting the palaces natural pure design



5

Figura 22 Segunda proposta para os quartos. Fonte: Pinterest.

<https://www.buys2021.cf/products.aspx?cname=white+wall+interior+design&cid=107&xi=3&xc=21>

<http://www.peterguthrie.net/stockholm/fbpxffv9i6lsztsmhrjqlxfhiec5ep>

<https://www.ivanoredaelli.it/en/textile/duvet-covers-and-sheets/sheido>

BEDROOMS

Adding a statement of outspoken elements and objects to create an arty interior

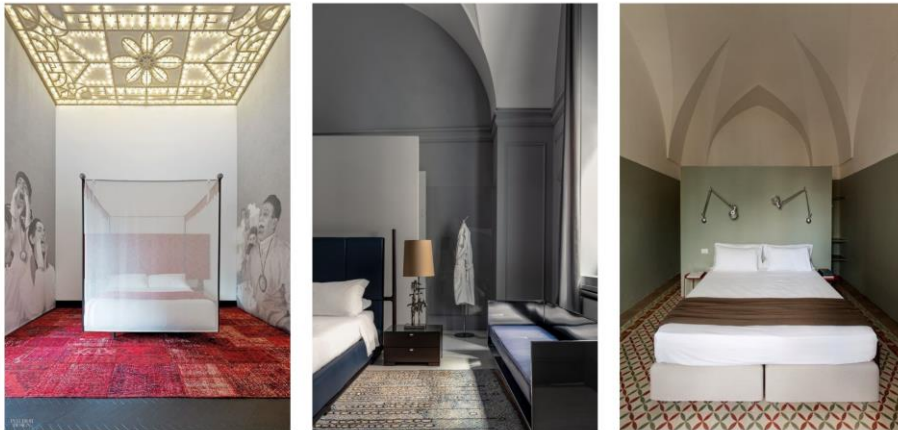

6

Figura 23 Terceira proposta para os quartos. Fonte: Pinterest.

<https://www.platformarchitecture.it/hotel-asmundo-di-gisira/>

<https://www.palazzo-bozzicorso.com>

<https://www.gessato.com/restoring-a-palace-through-subtractive-architecture/restoring-a-palace-through-subtractive-architecture-gessato-14/>

BATHROOMS



7

Figura 24 Indicação da área do moodboard apresentado de seguida. Fonte: Atelier Studio Arte

BATHROOMS

Luxury stand alone bathrooms, as design objects



studio arte
ARCHITECTURE & PROJECT MANAGEMENT

8

Figura 25 Design para as banheiras freestanding e para o showroom. Fonte: Pinterest.

<https://kaemingkdesign.com/blog/?offset=1503088290920>

<https://crazymaryrevista.com/2012/12/31/el-mejor-espacio-decorativo-de-2012/>

<https://www.bhg.com/decorating/lessons/>

BATHROOMS

Organic partitions and folded showers



9

Figura 26 Design para as bases de duche e interior de casa de banho. Fonte: Pinterest.

<https://thelocalproject.com.au/articles/the-alpha-house-by-buildher-collective-project-feature-alphington-vic-australia/?epik=dj0yJnU9V0pNUThwbnZzNjFKVDlqLXlYdS14dZg0WEJpMI9jOW0mcD0wJm49M0kzVGkzd05rVS1JJSVdJ a2h4b0U1USZ0PUFBQUFBFR0p1dLJF>
<https://cocolapinedesign.com/2017/11/27/stylish-beige-apartment/>
<https://www.behance.net/gallery/90745435/TOLKO-IMBREM01>

BATHROOMS

Unique mirror box design with hidden sanitary and room showers



10

Figura 27 Design para a banheira freestanding e base de duche. Fonte: Pinterest.

<https://www.hotelpilar.be/gallery?lightbox=datatem-jb7t3edt2>
<https://www.stylesdebain.fr/solutions-douche-ronde/>
<https://www.estliving.com/interiors-house-ciscar-street-dot-partners/>

BATHROOMS

Freestanding unique elements with an earth colour approach

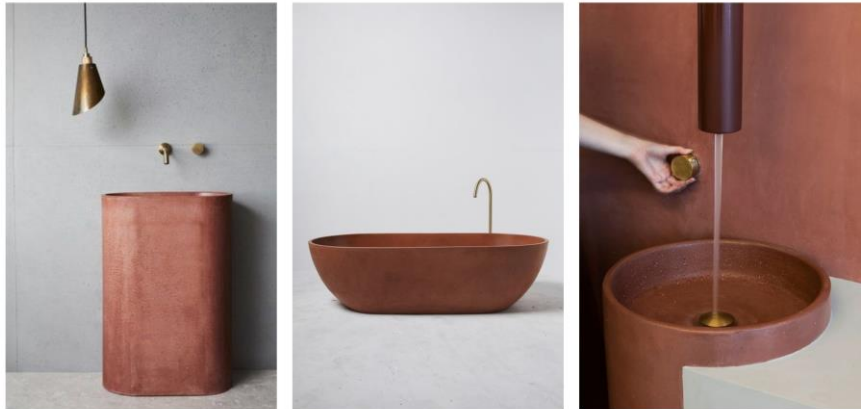

11

Figura 28 Outro tipo de material e cor para a casa de banho. Fonte: Pinterest.

<https://www.concretenation.com.au/collections/freestanding-concrete-basins/products/tropez-freestanding-concrete-basin?variant=31832389812277>

<https://thelocalproject.com.au/articles/pod-valencia-by-concrete-nation-collection-feature-burleigh-heads-qld-australia-03-16-2020/?epik=dj0yJnU9MjJMN191a29LRWZ6VEVRaDFfcW42cWNGbWR4X2ZQN1cmcD0wJm49bkdWb2pncHN2Qm5MNmp0NEY4QmdBUSZ0PUFBQUFBROp4ZWV>

<http://www.tommarkhenry.studio/projects/bashan/>

KITCHEN

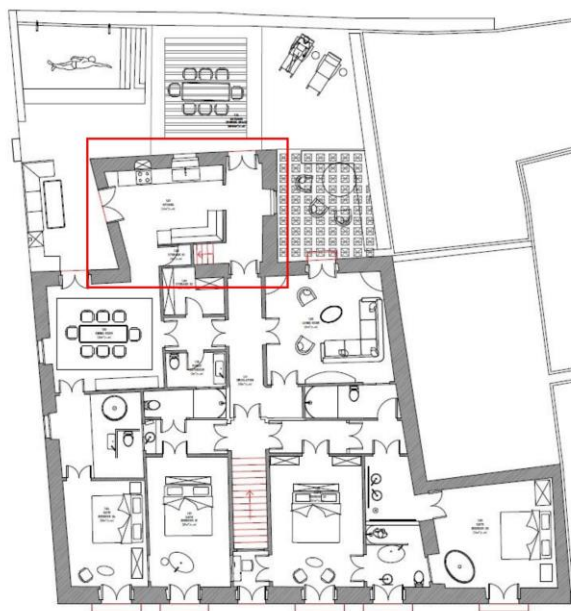

12

Figura 29 Indicação da área do moodboard apresentado de seguida. Fonte: Atelier Studio Arte

KITCHEN

Palacete copper/ brass kitchen designs
with a touch of antiquity



13

Figura 30 Primeira proposta para a cozinha. Fonte: Pinterest.

<https://www.lushome.com/stylish-copper-bronze-colors-metallic-accent-enhancing-beautiful-kitchen-designs/194870>

<https://madabout-interior-design.tumblr.com/post/145604497336/la-finestra-sul-cortile-rare-window-in-milan-in>

https://www.archiproducts.com/en/products/xera-by-arex/kitchen-with-island-lingotto-burnished-brass_270410

KITCHEN

Palacete copper kitchen designs with a touch of modern,
with stylish counter tops

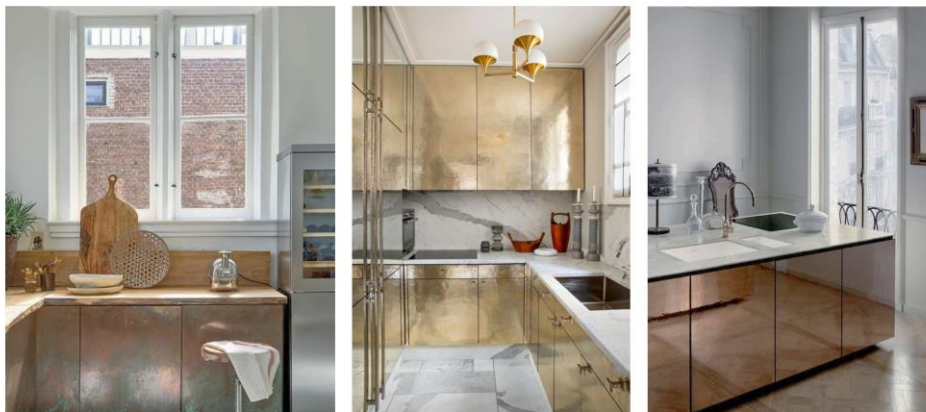

14

Figura 31 Segunda proposta para a cozinha. Fonte: Pinterest.

<https://www.vtwomen.nl/inspiratie/styling/koperen-keuken/?epik=dj0yJnU9dW80Q2ROTlBBBeENUMEFja0p3MFU1d09KY3JMaUtHUUmccD0wJm49aUlyaUEyeXNtb012S3VQRTJiT2pDUSZ0PUFBQUFBROp1d2Fn>

<https://regardsetmaisons.blogspot.com/2016/09/dore-inspiration-couleur.html>

<https://www.elledecoration.co.uk/inspiration/kitchens/a27889812/inspirational-copper-kitchen/>

LIVING ROOM

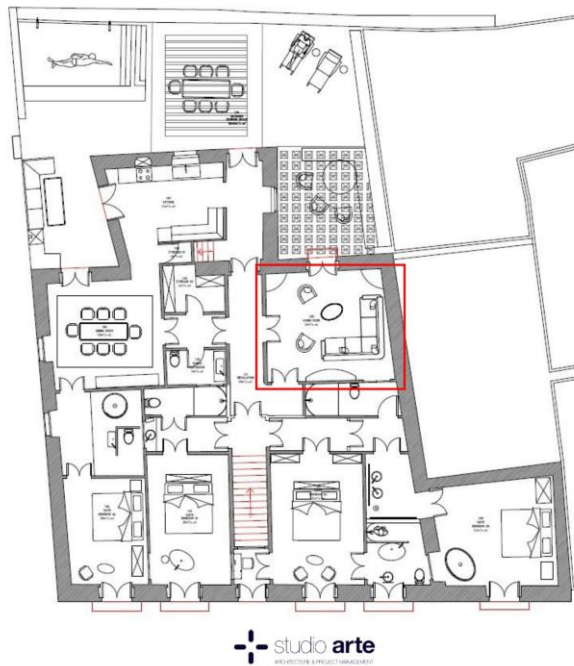

15

Figura 32 Indicação da área do moodboard apresentado de seguida. Fonte: Atelier Studio Arte

LIVING ROOM

The different artistic elements of the palacete

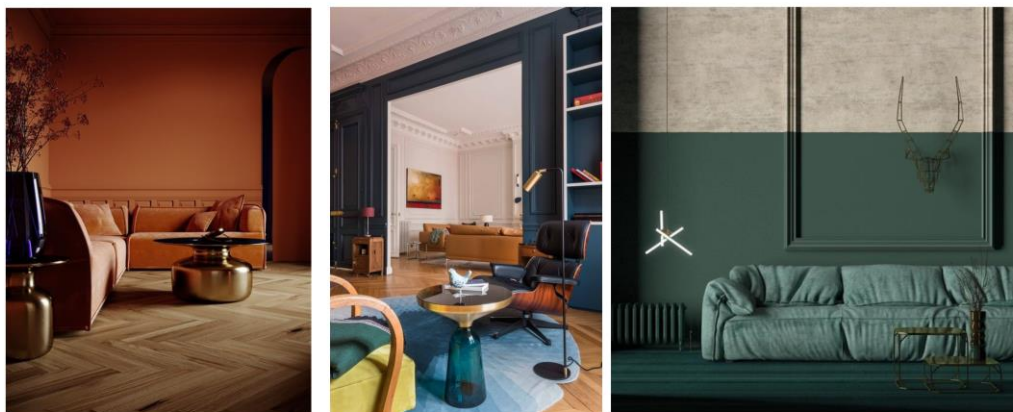

studio arte
ARCHITECTURE & PROJECT MANAGEMENT

16

Figura 33 Primeira proposta para a sala de estar. Fonte: Pinterest.

<https://www.buys2021.cf/products.aspx?cname=red+and+gold+decor+for+living+room&cid=107&xi=1&xc=25>

<https://decouvirlendroitedudecor.blogspot.com/2018/04/magnifique-haussmannien.html>

<https://homedeco.nl/blog/10x-de-leukste-groene-ruimtes-van-pinterest/>

LIVING ROOM

The contrast between light and color



studio arte
ARCHITECTURE & PROJECT MANAGEMENT

17

Figura 34 Segunda proposta para a sala de estar. Fonte: Pinterest.
<https://www.livingetc.com/design-ideas/decorating>
<https://theposterclub.com/journal-old/>
<https://zoffany.sandersondesigngroup.com>

LIVING ROOM

Creating a unique story of the palacete



studio arte
ARCHITECTURE & PROJECT MANAGEMENT

18

Figura 35 Terceira proposta para a sala de estar. Fonte: Pinterest.
<https://www.bestinteriordesigners.eu/versatile-dining-room-inspirations-that-fit-a-modern-decor/>
<https://en.socialdesignmagazine.com/mag/news/design-news/alivar-conferma-la-presenza-a-i-saloni-worldwide-moscow-2015/>

DINING ROOM

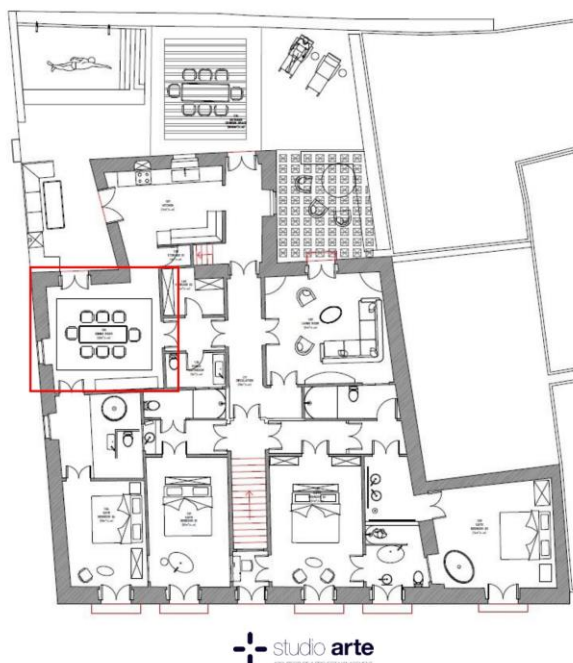

studio arte
ARCHITECTURE & PROJECT MANAGEMENT

19

Figura 36 Indicação da área do moodboard apresentado de seguida. Fonte: Atelier Studio Arte

DINING ROOM

Colorful interiors with designer light elements

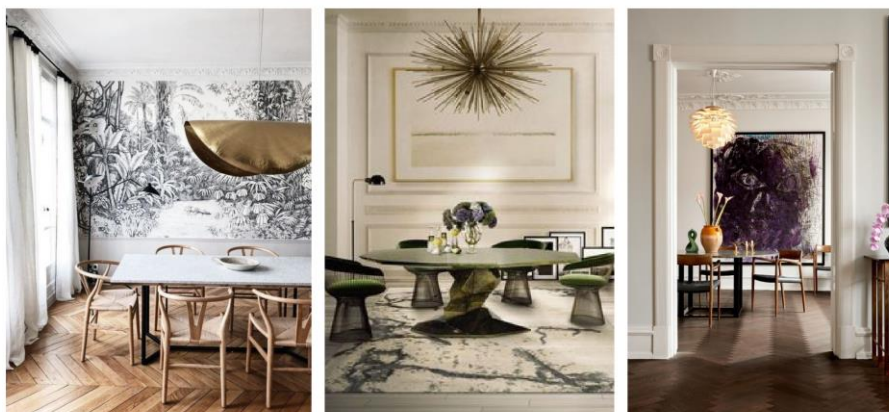

studio arte
ARCHITECTURE & PROJECT MANAGEMENT

20

Figura 37 Primeira proposta para a sala de jantar. Fonte: Pinterest.
<https://www.lejournaldelamaison.fr/le-journal-de-la-maison/piece-par-piece/cuisine-salle-a-manger-le-journal-de-la-maison/salle-a-manger-idees-pour-l-amenager-agrandir-257987.html#item=1>
<https://www.brabbu.com/en/inspiration-and-ideas/interior-design/stunning-decorating-ideas-style-round-dining-room-table>
<https://www.lightonline.fr/p/ph-artichoke-suspension-metal-diametre-48cm-p-21862.htm>

DINING ROOM

Simplicity of natural tones furnitures



21

Figura 38 Segunda proposta para a sala de jantar. Fonte: Pinterest.
<http://casavogue.globo.com/Interiores/Decor-do-dia/noticia/2017/05/decor-do-dia-sala-de-jantar-em-tons-de-branco-cinza-e-bege.html>
<https://aroundthetree.eu/pt/home-portugues/>
<https://www.estliving.com/barcelona-apartmentskatty-shiebeck/>

OUTDOOR OPTION 1



22

Figura 39 Primeira proposta para o jardim da Boutique. Fonte: Atelier Studio Arte

OUTDOOR OPTION 1

Acoustic wall partitions and tailored made lounge
pool areas



23

Figura 40 Primeira proposta para o exterior. Fonte: Pinterest.

<https://papodehomem.com.br/viagem-de-casal-nao-precisa-ser-algo-chato-e-puramente-romantico/>

<https://www.yatzer.com/c-class-driving-through-euphoria>

<https://www.futuristarchitecture.com/101930-6-warm-wooden-furniture-ideas-perfect-for-your-farmhouse-kitchen.html>

OUTDOOR OPTION 2

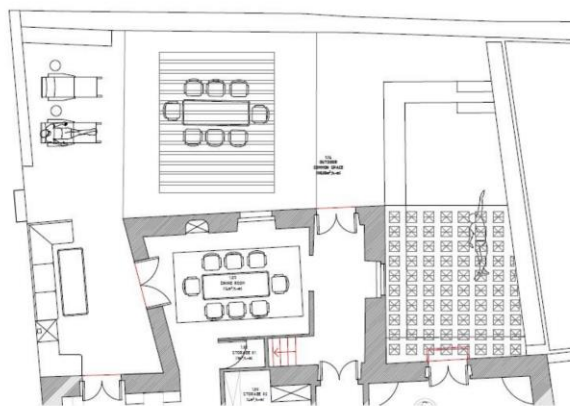

24

Figura 41 Segunda proposta para o jardim da Boutique. Fonte: Atelier Studio Art

OUTDOOR OPTION 2

Luxury experiences in the outside areas



25

Figura 42 Segunda proposta para o exterior. Fonte: Pinterest.
<https://livium.nl/producten/louvedaken/>
<https://www.ifitshipitshere.com/bavarian-hi-macs-house/>
<https://hardsadness.tumblr.com/post/161578898836/imgfavecom>

COMMERCIAL AREA SPA



26

Figura 43 Indicação da área do moodboard apresentado de seguida. Fonte: Atelier Studio Arte

SPA

Leisure experiences in the palacete's underground spa



27

Figura 44 Proposta para o Spa. Fonte: Pinterest.

<https://decordemon.blogspot.com/2019/06/high-summer-by-zara-home-warmth-of.html>

<https://www.plataformaarquitectura.cl/cl/02-318359/hotel-corte-san-pietro-daniela-amoroso>

<http://www.myparadissi.com/2018/04/a-minimalistic-spa-design-that-took-my.html>

COMMERCIAL AREA RECEPTION



28

Figura 45 Indicação da área do moodboard apresentado de seguida. Fonte: Atelier Studio Arte

RECEPTION

Stylish multifunctional reception



29

Figura 46 Proposta para a recepção. Fonte: Pinterest.

<https://www.wmboyle.co.uk/product/w120-autoire-wall-panel/>

<https://thespaces.com/this-sao-paulo-yoga-studios-sandy-palette-evokes-ancient-forms-of-construction/?epik=dj0yJnU9Rkd4TjJwdlo0QVltc2ZOWmNMMEhpWkdvSXg1MGZSbFUmcD0wJm49OWZWWRVdGSEZoUdZVLVXakN3Y09qZyZ0PUFBQUFBR0p1MDIR>

COMMERCIAL AREA SHOP



30

Figura 47 Indicação da área do moodboard apresentado de seguida. Fonte: Atelier Studio Arte

SHOP

Simple furniture elements focusing on the products

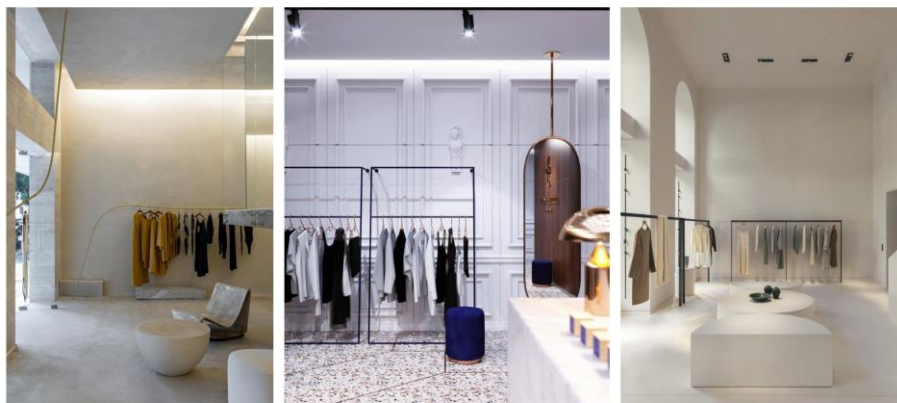

31

Figura 48 Primeira proposta para a loja. Fonte: Pinterest.
<http://www.mnma.com.br/haight>
<https://www.behance.net/gallery/64260497/AUDREY-RIGHT>
<http://www.bernarddubois.com/projects/icicle/>

SHOP

Minimercado shop with local product



32

Figura 49 Segunda proposta para a loja. Fonte: Pinterest.
<https://www.bonappetit.com/story/wine-shop-growing-up?epik=dj0yJnU9UzdZQXV5SWduQ20zWHEwckdnOG5hMGJdVFlxM3lldmQmcD0wJm49Z3l6NlOU1ZVc1VFV0I2VzJhOFAXUSZ0PUFBQUR0p1MVdN>
<https://thedesigntfiles.net/2019/08/interiors-via-porta-studio-esteta/>
<https://www.stemariestudio.com>

COMMERCIAL AREA RESTAURANTS



33

Figura 50 Indicação da área do moodboard apresentado de seguida. Fonte: Atelier Studio Arte

RESTAURANTS

Main restaurant connected with the pátio garden creating indoor & outdoor relationship bringing in daylight.



34

Figura 51 Proposta para o restaurante grande. Fonte: Pinterest.
<https://www.mfarchitecture.com/work-autohaus>
<https://www.inrichting-huis.com/restaurant-gats-barcelona/>

COMMERCIAL AREA GARDEN



35

Figura 52 Indicação da área do moodboard apresentado de seguida. Fonte: Atelier Studio Arte

GARDEN

Dining under the olive tree – Orange trees produce shade



36

Figura 53 Proposta para o jardim interior. Fonte: Pinterest.

https://www.archdaily.com/951676/finalists-announced-for-archdailys-2020-architectural-visualization-awards/5fb5414463c0172395000021-finalists-announced-for-archdailys-2020-architectural-visualization-awards-image?next_project=no <https://www.forbes.com/sites/christinaliao/2017/06/20/4-new-mykonos-hotels-to-stay-at-outside-of-town/amp/>

2.1.2. Cinco Apartamentos_Portimão

2.1.2.1. Apresentação

Rua

| Portimão



Figura 54 Capa da apresentação. Fonte: Atelier Studio Arte

Apartamento 1 Mood Geral



Figura 55 Mood geral. Fonte: Atelier Studio Arte. Pinterest.

https://www.etsy.com/market/black_and_white_abstract_art

<https://lilm.co/guide/mobilier/table-de-ferme-en-bois/>

<https://noticias.arq.com.mx/Detalles/17275.html#.Ym7wg07MK3B>

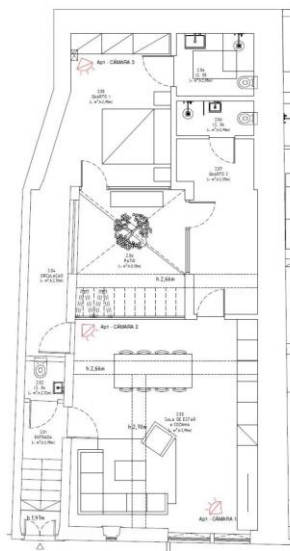
<https://design-milk.com/the-bourne-road-residence-frames-the-outdoor-spaces/?epik=dj0yJnU9TVRFWGlvYlpCOXNtZF9DLTVuQkNOZzU4V0lUenRob1YmcD0wJm49UDlYekotX2h3dlVnWmdEYU>

[94TUFDUSZ0PUFBQUFBFR0p1OE5F](https://design-milk.com/the-bourne-road-residence-frames-the-outdoor-spaces/?epik=dj0yJnU9TVRFWGlvYlpCOXNtZF9DLTVuQkNOZzU4V0lUenRob1YmcD0wJm49UDlYekotX2h3dlVnWmdEYU94TUFDUSZ0PUFBQUFBFR0p1OE5F)

Sala de Jantar e Cozinha



Figura 56 Materiais para a sala de jantar e cozinha. Fonte: Atelier Studio Arte. Pinterest.
<https://decorvister.com/cabinet/modern-cabinet/high-gloss-cabinets/>
<https://www.davidegroppi.com/lamp/miss/>
<https://www.archiproducts.com>
<https://maiullari.store/en/collections/>
https://www.sp01design.com/products/jeanette-lounge-chair?_pos=2&_sid=d5d49394d&_ss=r
<https://www.formitalia.it/50-chairs>

3

Sala de Estar



Figura 57 Materiais para a sala de estar. Fonte: Atelier Studio Arte. Pinterest.
<https://www.archiproducts.com>
<http://studiokarin.blogspot.com/2014/01/hellanga-linnegardiner-utan-fall.html>
<https://www.minotti.com/en/fynn-dining>
<https://www.davidegroppi.com/lamp/duet/>
<https://www.davidegroppi.com/lamp/hasi/>
<https://thewestreverie.com/shop/wall-art>

4

Pátio Interior

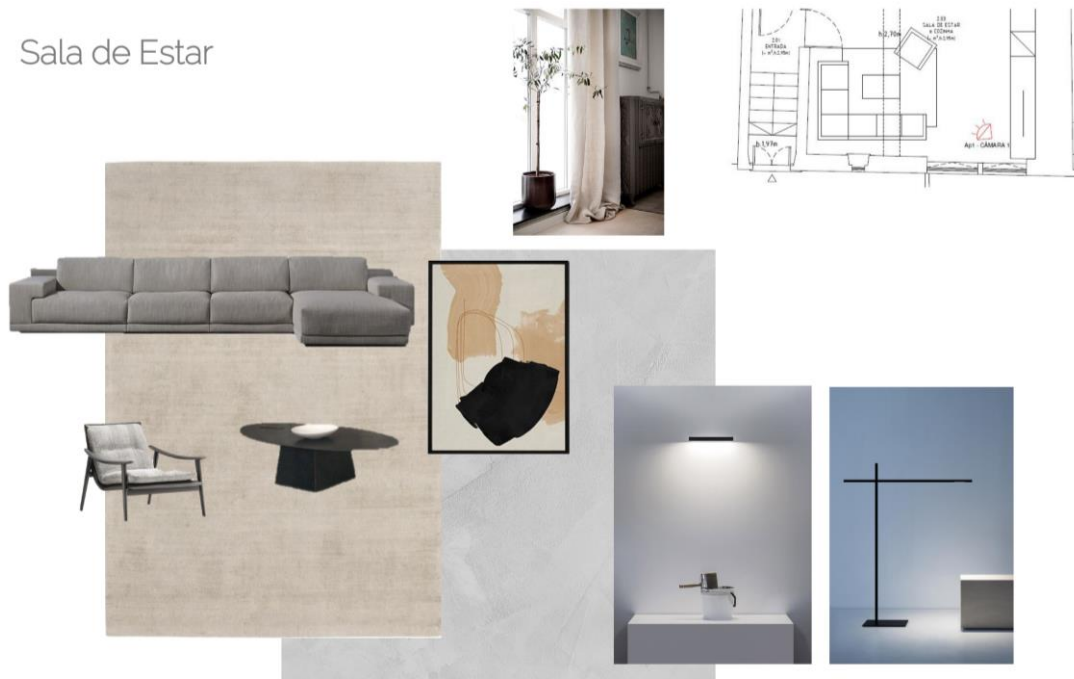
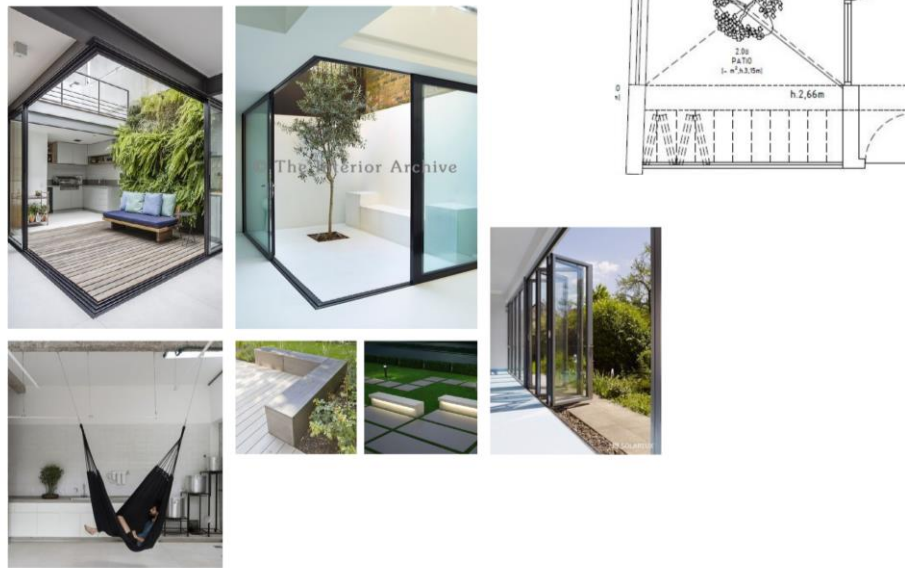

studio arte
ARQUITECTURA E PROJECTO IMAGIÁRIO

Figura 58 Materiais para o pátio interior. Fonte: Atelier Studio Arte. Pinterest.

<https://www.micasarevista.com/casas/a29170932/casa-planta-abierta-terraza-sao-paulo/>

https://interiorarchive.photoshelter.com/image?_bqG=258&_bqH=eJwL8QwvKHQOL0vLDPA2qDIKigh3907OKwrJic.2MrE0sDlyNbAyNAACK894l2Bn26TEvMLS1JKSVDUwP97Rz8W2BmGODXYNivd0sQ0FqY0s8w4sig.sdA83Uit3dA6xLU5NLErOAAoHiG5

<https://www.archdaily.com/939638/itamonte-garage-zebulun-arquitetura/5eb62eccb357658ba7000136-itamonte-garage-zebulun-arquitetura-photo>

<https://solarlux.com/de-de/produkte/glas-faltwand.html?epik=dj0yJnU9YUcteXhflW9ReUpFZWN3Wk4yUk00Sxp3MHJXS1RZeTUmcD0wJm49Y2RYS3htT0thN0I4UHVNWxg4a0pYzYz0PUFBQUFBROp1LUtZ>

<https://solarlux.com/de-de/produkte/glas-faltwand.html?epik=dj0yJnU9YUcteXhflW9ReUpFZWN3Wk4yUk00Sxp3MHJXS1RZeTUmcD0wJm49Y2RYS3htT0thN0I4UHVNWxg4a0pYzYz0PUFBQUFBROp1LUtZ>

Quarto



studio arte
ARQUITECTURA E PROJECTO IMAGIÁRIO

Figura 59 Materiais para o quarto. Fonte: Atelier Studio Arte. Pinterest.

<https://www.thefunsizedlife.com/bedroom-hotel-suite/>

<https://www.davidegroppi.com/lamp/mira/>

<https://www.davidegroppi.com/lamp/linet/>

<https://www.archiproducts.com>

<https://www.giorgettimedia.com/ww/en/products/beds/adam-bed>

<https://www.rugvista.pt>

Apartamento 2 Mood Geral

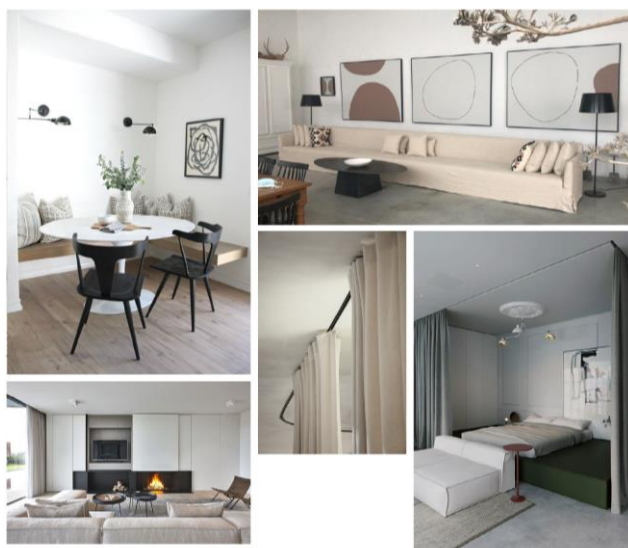

7

Figura 60 Mood geral. Fonte: Atelier Studio Arte. Atelier “Ana-Ana Artistic Habitat”. Pinterest.

<https://stylecurator.com.au/beautiful-breakfast-nooks/>

<https://www.depuydtharden.be/nl/projecten/iii.-evergem/>

<https://www.archdaily.com/641466/un-curtain-office-dekleva-gregoric-architects/557a21a2e58eced6280001ac-un-curtain-office-dekleva-gregoric-architects-photo>

<http://www.myparadissi.com/2017/07/eclectic-minimalistic-apartment.html>

Sala de Estar e Sala de Jantar



8

Figura 61 Materiais para a sala de estar e de jantar.

Fonte: Atelier Studio Arte. Atelier “Ana-Ana Artistic Habitat”. Pinterest.

<https://www.flexstyle.it/it/prodotti/5/il-volo>

<https://www.archiproducts.com>

<https://www.davidegroppi.com/lamp/duet/>

<https://www.rugvista.pt>

Cozinha e Quarto



studio arte
ARCHITECTURE & PROJECT MANAGEMENT

9

Figura 62 Materiais para o quarto e cozinha. Fonte: Atelier Studio Arte. Pinterest.
<http://ordremedecins.mc/goem12oaynmf.bettermeant>
<http://id.com.sg/10-bedroom-designs-that-will-leave-you-amazed/>
<https://www.davidegroppi.com/lamp/mira/>

Apartamento 3 Mood Geral

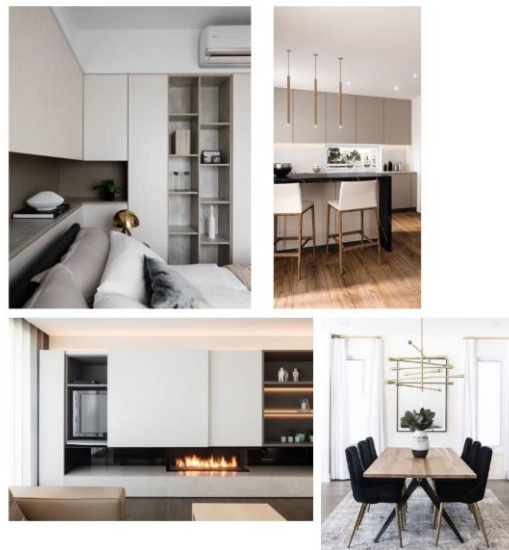
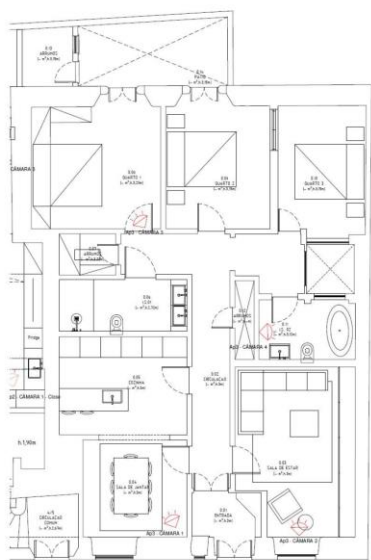

studio arte
ARCHITECTURE & PROJECT MANAGEMENT

10

Figura 63 Mood geral. Fonte: Atelier Studio Arte. Pinterest.
<https://conexaodecor.com/2019/02/armario-com-cama-embutida-10-imagens-para-te-inspirar/>
<https://www.facebook.com/gaiamiacola.it/posts/3194158174007265/>
<https://www.sofiechristiaens.be>
<https://besthomish.com/2019/12/29/37-simple-but-elegant-dining-room-ideas/>

Cozinha e Sala de Jantar



Figura 64 Materiais para a sala de jantar e cozinha. Fonte: Atelier Studio Arte. Pinterest.

<https://www.davidegroppi.com/lamp/ovonelpiatto/>

<https://www.archiproducts.com>

https://www.roche-bobois.com/es-ES/producto/cigale-mesa-de-comedor-con-extensiones/3502_set.html

<https://lilianazenaro.com.br/projeto-de-interiores-online/>

<https://www.tokopedia.com/lordpainting-art/lukisan-abstrak-lukisan-dinding-minimalis-tanpa-bingkai>

<https://www.rugvista.pt>

11

Sala de Estar



Figura 65 Materiais para a sala de estar. Fonte: Atelier Studio Arte. Pinterest.

https://www.flou.it/en/products/beds/icon_146

<https://www.archiproducts.com>

<https://www.2modern.com/products/trent-accent-chair>

<https://pleasantdecor.com/product/finian-modern-three-level-end-table/>

<https://www.rugvista.pt>

12

Quarto



Figura 66 Materiais para o quarto. Fonte: Atelier Studio Arte. Pinterest.

13

<https://conexaodecor.com/2019/02/armario-com-cama-embutida-10-imagens-para-te-inspirar/>
<https://www.etsy.com/listing/751174027/55140-cm-wide-light-grey-linen-curtain?epik=dj0yJnU9SkdmVWkycW1QOTdzMDNOSVhPOHRkRzhrNUdVOUhrUIQmcD0wJm49Q2NnRzZRVlQ0RF9RM2pETFQyVDNndyZOPUFBR0p2Q2tF>
<https://www.archiproducts.com>

Casa de banho



Figura 67 Materiais para a casa de banho. Fonte: Atelier Studio Arte. Pinterest.

14

<https://www.casamagazine.it/vasche-da-bagno-moderne/>
<http://studiokarin.blogspot.com/2014/01/hellanga-linnegardiner-utan-fall.html>

Apartamento 4

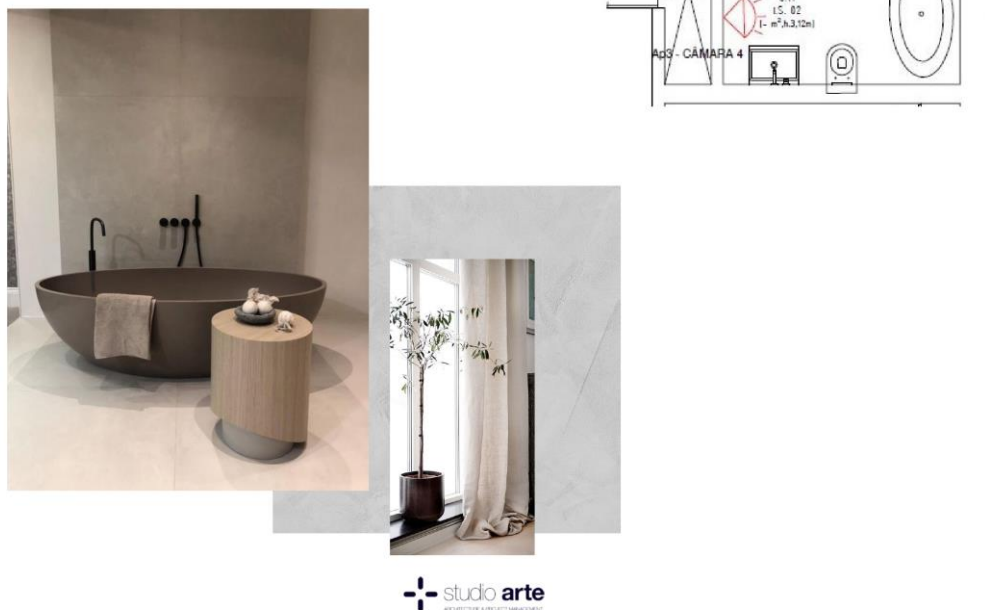
Mood Geral



Figura 68 Mood geral. Fonte: Atelier Studio Arte. Pinterest.

15

<https://www.flickr.com/photos/doorsixteen/5029957014/in/contacts/>
<http://www.interiorcravings.com/combine-modern-decor-with-classical-architecture/>
<https://www.vivadecora.com.br/pro/escada-helicoidal/>
<https://www.zephyrandstone.com.au/blog/can-i-use-large-tiles-in-a-bathroom-shower-or-ensuite-and-how-do-i-create-fall-in-my-shower-recess>
https://www.tudoandco.com/collections/all/products/grapevine-bubble-branching-chandelier?utm_source=pinterest&utm_medium=social

Sala



Figura 69 Materiais para a sala de estar. Fonte: Atelier Studio Arte. Pinterest.

16

<https://www.archiproducts.com>
<https://fr.idealurniture.es/armchairs>
<https://www.rugvista.pt>
https://www.etsy.com/market/long_linen_curtains
<https://www.davidegroppi.com/lamp/sampe/>
<https://shop.flos.com/en/pt/265/M-265.html>

Cozinha e Sala de Jantar



studio arte
ARQUITECTURA E PROJECTO INTERIORES

Figura 70 Materiais para a sala de jantar e cozinha.

Fonte: Atelier Studio Arte. Atelier “Ana-Ana Artistic Habitat”. Pinterest.

<https://www.joellesomero.com/hwee-voon-abstract>

<https://www.rugvista.pt>

<https://www.hoffz.nl/en/collection/chairs/chair-nairobi/>

<https://shop.flos.com/en/pt/frisbi-chrome-halogen/F2500000.html>

<https://www.archdaily.com/942747/rybalsky-apartment-fild-design-thinking-company/5efbbe0fb3576595b80001d9-rybalsky-apartment-fild-design-thinking-company-photo>

<https://shop.flos.com/en/pt/wirering/M-wirering.html>

17

Quarto

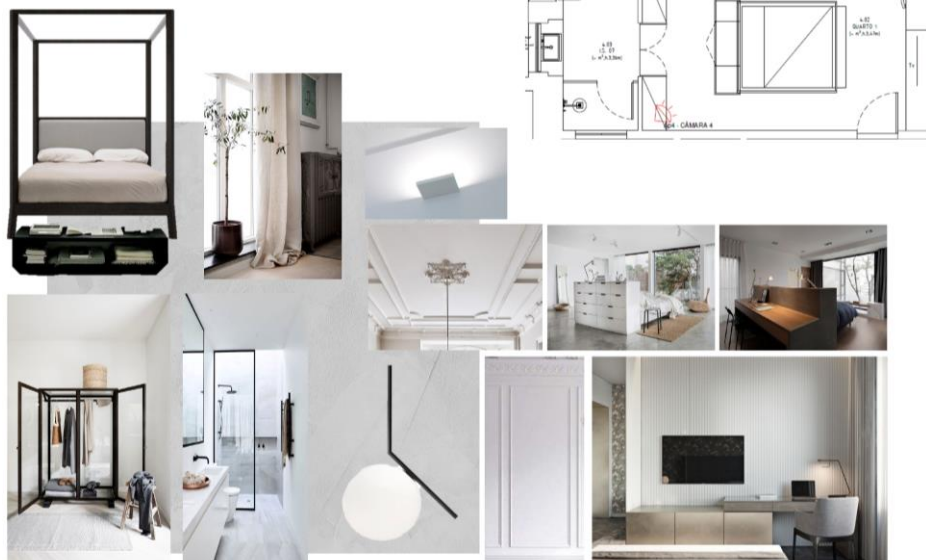

studio arte
ARQUITECTURA E PROJECTO INTERIORES

Figura 71 Materiais para o quarto. Fonte: Atelier Studio Arte. Pinterest.

<https://www.archiexpo.com/prod/punt-mobles/product-49312-1508401.html>

<http://studiokarin.blogspot.com/2014/01/hellanga-linnegardiner-utan-fall.html>

<https://www.davidegroppi.com/lamp/sol-2/>

<https://www.ikea.com/us/en/cat/products-products/>

<https://trends.archiexpo.fr/project-235840.html>

<https://milkdecoration.com/transparence/>

<https://akademiestesti.wordpress.com/2016/11/14/nevytvarejte-sterilitu-v-interieru/>

<https://shop.flos.com/en/pt/ic-lights-suspension/M-ic-lights-suspension.html>

<https://www.behance.net/gallery/54411357/TOLKO-COFFEE-APARTMENT-IN-PRIVELEGE>

18

Apartamento 4

Mood Geral



Figura 72 Mood geral. Fonte: Atelier Studio Arte. Pinterest.

<https://casatreschic.blogspot.com/2018/12/sacadas.html>

<https://homeworlddesign.com/stone-cottage-hocker-farm-modernization-of-a-traditional-british-cottage/>

<https://www.behance.net/gallery/91233627/Two-kids-room-design-ideas>

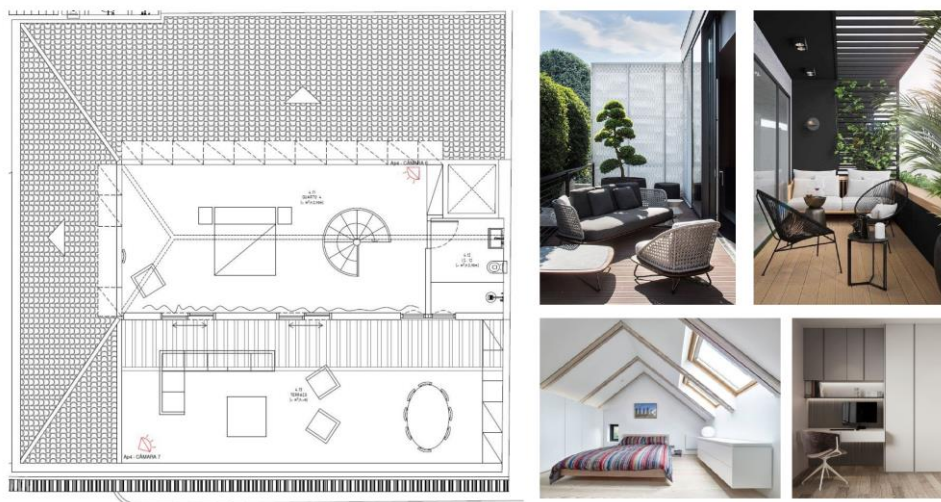
19

Quarto do Sótão



Figura 73 Materiais para o sótão. Fonte: Atelier Studio Arte. Pinterest.

<https://www.archiproducts.com>

<https://shop.flos.com/en/pt/clessidra/M-clessidra.html>

<https://www.behance.net/gallery/91233627/Two-kids-room-design-ideas>

<https://shop.flos.com/en/pt/parentesi-50/M-parentesidimmer-50.html>

20

Terraço

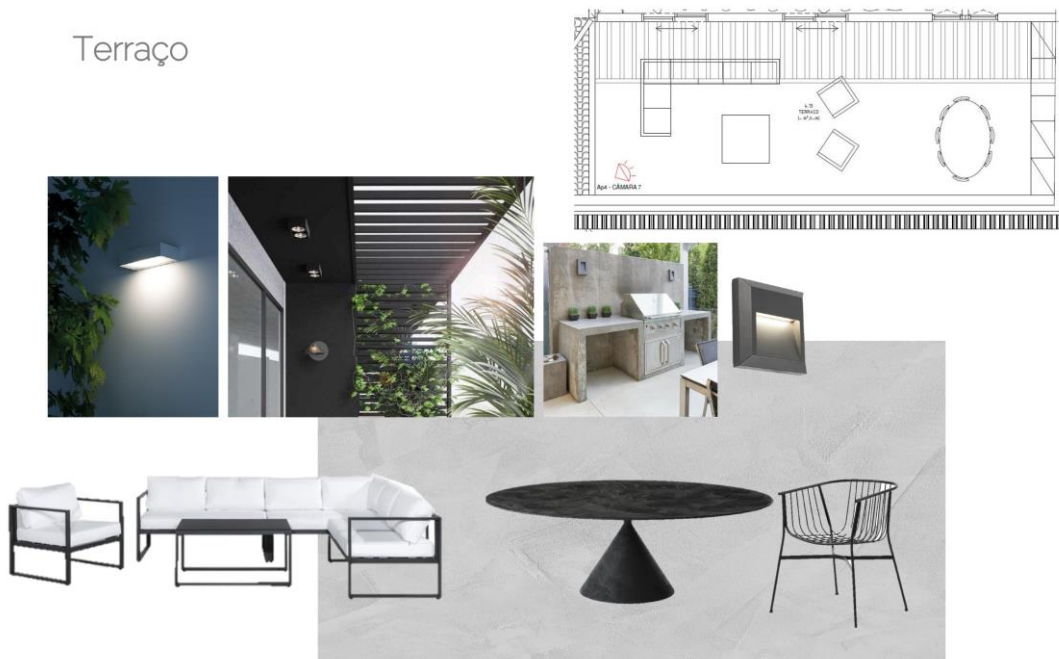

studio arte
PROJETOS E PRODUTOS

Figura 74 Materiais para o terraço. Fonte: Atelier Studio Arte. Pinterest.
<https://www.davidegroppi.com/lamp/juliet/>
<https://casatreschic.blogspot.com/2018/12/sacadas.html>
<https://www.patioproducts.com/blog/features/planning-outdoor-kitchen/>
<https://faro.es/es/coleccion/grant-c-lampara-aplique-gris-oscuro/>
<https://www.chilli.se/utemobler/loungemobler/loungegrupper/loungegrupp-silvia-svartvit-p1298611>
<https://www.archiproducts.com>
https://www.sp01design.com/products/jeanette-lounge-chair?_pos=2&_sid=d5d49394d&_ss=r

21

Apartamento 5 Mood Geral



studio arte
PROJETOS E PRODUTOS

Figura 75 Mood geral. Fonte: Atelier Studio Arte. Pinterest.
<https://www.diotti.com/en/modular-sofa-modern-design-peanut-b.html>
<https://www.archiexpo.com.ru/prod/amura/product-149691-1689226.html>
<https://lilianazenaro.com.br/projeto-de-interiores-online/>
<https://www.revistahabitar.com.br/eventos/mostra-artefacto-decorcinema-brasilia/>

22

Sala de Estar



studio arte

Figura 76 Materiais para a sala de estar. Fonte: Atelier Studio Arte. Pinterest.

23

<https://shop.flos.com/en/pt/toio-limited-edition-matte-black-matte-black-halogen-toio-limited-edition-matt-black/F7610030.html>

<https://moroso.it/prodotti/tropicalia-3/?lang=en>

<https://www.minotti.com/en/connery#>

<https://www.archiproducts.com>

<https://www.etsy.com/ca/listing/686961746/gold-art-abstract-original-acrylic>

<https://shop.flos.com/en/pt/shop-products/pendant/>

<https://shop.flos.com/en/pt/tight-light-white/F0011009.html>

Cozinha e Sala de Jantar



studio arte

Figura 77 Materiais da sala de jantar e cozinha. Fonte: Atelier Studio Arte. Pinterest.

24

<https://shop.flos.com/en/pt/toio-limited-edition-matte-black-matte-black-halogen-toio-limited-edition-matt-black/F7610030.html>

<https://moroso.it/prodotti/tropicalia-3/?lang=en>

<https://www.minotti.com/en/connery#>

<https://www.archiproducts.com>

<https://www.etsy.com/ca/listing/686961746/gold-art-abstract-original-acrylic>

<https://shop.flos.com/en/pt/shop-products/pendant/>

<https://shop.flos.com/en/pt/tight-light-white/F0011009.html>

Quarto



Figura 78 Materiais para o quarto. Fonte: Atelier Studio Arte. Pinterest.

<https://conexaodecor.com/2019/02/armario-com-cama-embutida-10-imagens-para-te-inspirar/>

<https://arkpad.com.br/vidro-jateado/>

<https://www.davidegropi.com/lamp/cathode-endless/>

<https://shop.flos.com/en/pt/pochette/M-pochette.html>

<https://www.giorgettimeda.com/ww/en/products/beds/adam-bed>

25

Apartamento 5 Mood Geral



Figura 79 Mood geral. Fonte: Atelier Studio Arte. Pinterest.

<https://www.adamrobinsondesign.com/blog-posts/style-tip-tree-potting>

<https://catalogs.rh.com/?RelId=6.4.7.10&bookcode=ods15flx&link=RHOutdoorAndGarden>

<https://casatreschic.blogspot.com/2018/12/sacadas.html>

26

Terraços



Figura 80 Materiais dos terraços. Fonte: Atelier Studio Arte. Pinterest.

27

<https://casatreschic.blogspot.com/2018/12/sacadas.html>

<https://www.fischer-moebel.de/de/artikel/design/filo/sessel.html>

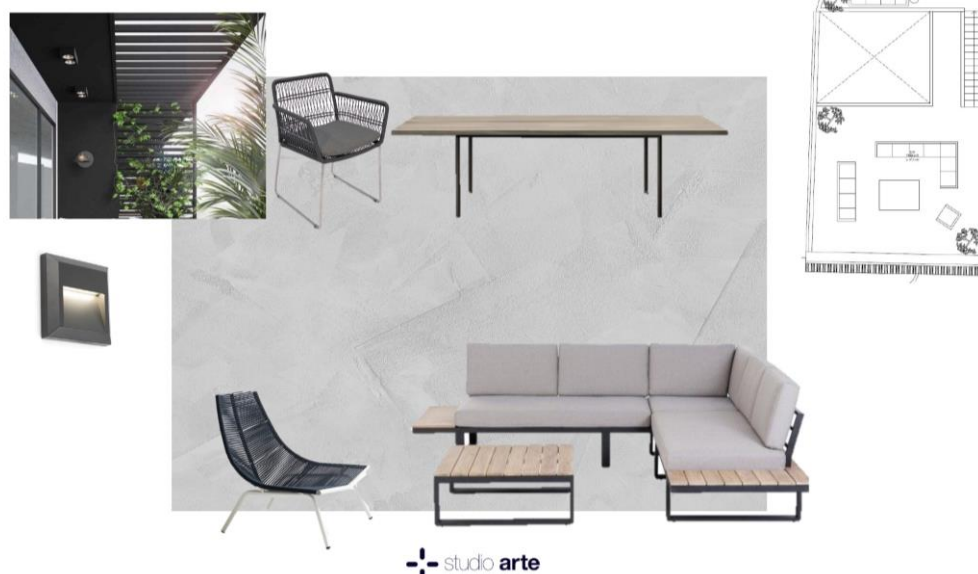
<https://www.archiproducts.com>

<https://faro.es/es/coleccion/grant-c-lampara-aplique-gris-oscuro/>

<https://www.rodaonline.com/en/products/lounge-chairs/>

<https://www.intratuin.nl/tuinmeubelen/loungemeubelen/loungesets/intratuin-loungeset-orfeo-aluminium.html?epik=dj0yJnU9cTJDSnZVUnpLR09NSklWNm1Ka09MWjdqcUtKSE5Eb1cmcD0wJm49QUFPTGprUjdMZHlVV0VpMkZaZFI0dyZ0PUFBQjFBR0p3VWtF>

2.1.2.2. Visualização 3D

2.1.2.2.1. Apartamento 1



Figura 81 Render final do quarto. Fonte: Yoan Guerreiro



Figura 82 Render final da sala de jantar e afins. Fonte: Yoan Guerreiro



Figura 83 Render final da cozinha, sala de estar e afins. Fonte: Yoan Guerreiro

2.1.2.2.2. Apartamento 2



Figura 84 Render final com vista para a sala e cozinha. Fonte: Yoan Guerreiro



Figura 85 Render final com vista do quarto para a sala de estar. Fonte: Yoan Guerreiro

2.1.2.2.3. Apartamento 3



Figura 86 Render final da sala de jantar com vista para a cozinha. Fonte: Yoan Guerreiro



Figura 87 Render final da sala de estar. Fonte: Yoan Guerreiro



Figura 88 Render final da casa de banho. Fonte: Yoan Guerreiro



Figura 89 Render final do quarto. Fonte: Yoan Guerreiro

2.1.2.2.4. Apartamento 4



Figura 90 Render final da cozinha. Fonte: Yoan Guerreiro



Figura 91 Render final da sala de estar. Fonte: Yoan Guerreiro



Figura 92 Render final da sala de jantar. Fonte: Yoan Guerreiro



Figura 93 Render final do quarto 1. Fonte: Yoan Guerreiro



Figura 94 Render final do quarto 2. Fonte: Yoan Guerreiro



Figura 95 Render final da casa de banho. Fonte: Yoan Guerreiro



Figura 96 Render final do sótão. Fonte: Yoan Guerreiro



Figura 97 Render final do terraço. Fonte: Yoan Guerreiro

2.1.2.2.5. Apartamento 5



Figura 98 Render final da sala de estar. Fonte: Yoan Guerreiro



Figura 99 Render final da sala de jantar e cozinha. Fonte: Yoan Guerreiro



Figura 100 Render final da casa de banho. Fonte: Yoan Guerreiro



Figura 101 Render final do quarto. Fonte: Yoan Guerreiro



Figura 102 Render final do terraço de baixo. Fonte: Yoan Guerreiro



Figura 103 Render final do terraço de cima. Fonte: Yoan Guerreiro

2.1.3. Mobiliário_Carvoeiro

2.1.3.1. Esboços

2.1.3.1.1. Sofá



Figura 104 Esboço dos três módulos do sofá.
Fonte: Atelier Studio Arte



Figura 105 Esboço da axonometria do sofá montado.
Fonte: Atelier Studio Arte

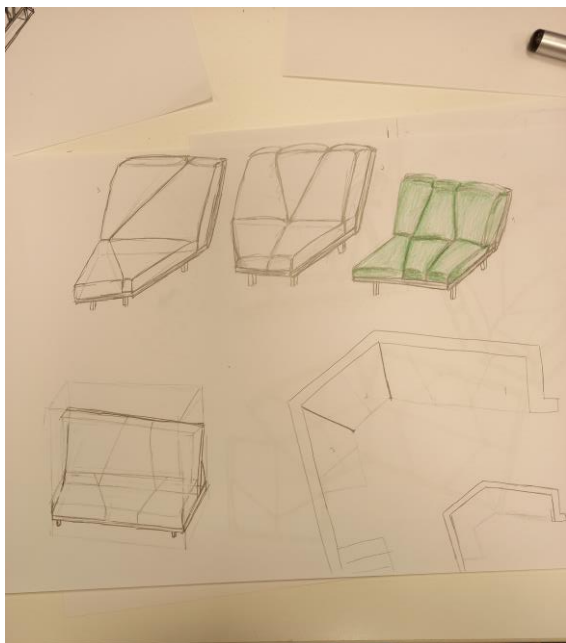

Figura 106 Esboço de estudo para a função de rebatível.
Fonte: Atelier Studio Arte

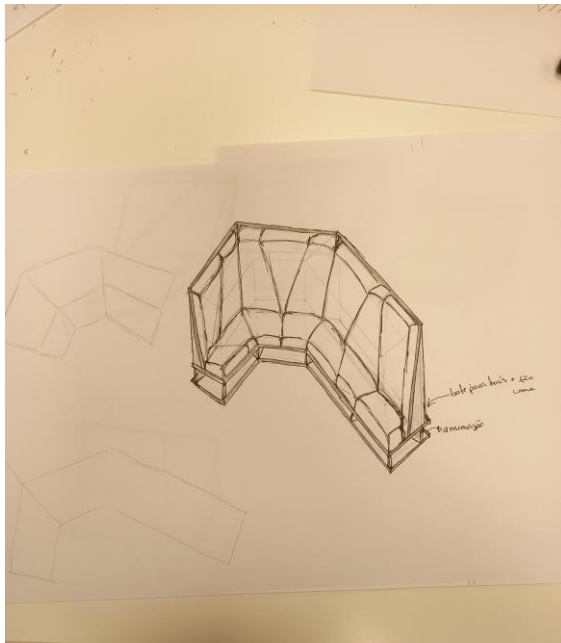

Figura 107 Esboço de sofá modular.
Fonte: Atelier Studio Arte

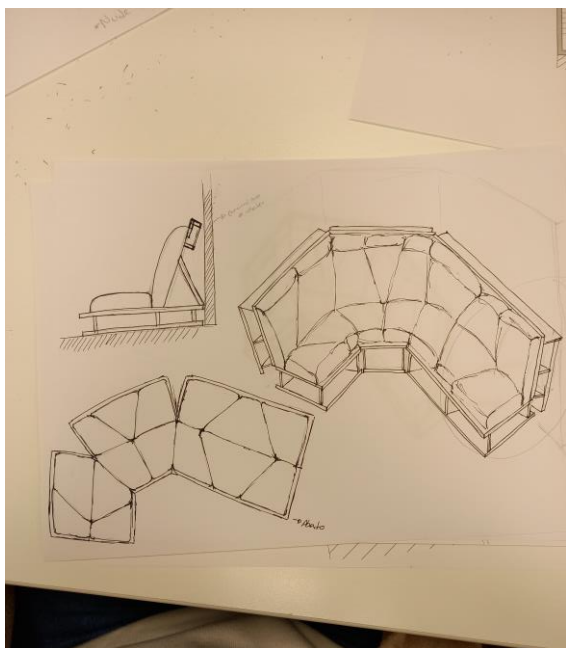

Figura 108 Esboço da 3ª proposta dos módulos separados.
Fonte: Atelier Studio Arte

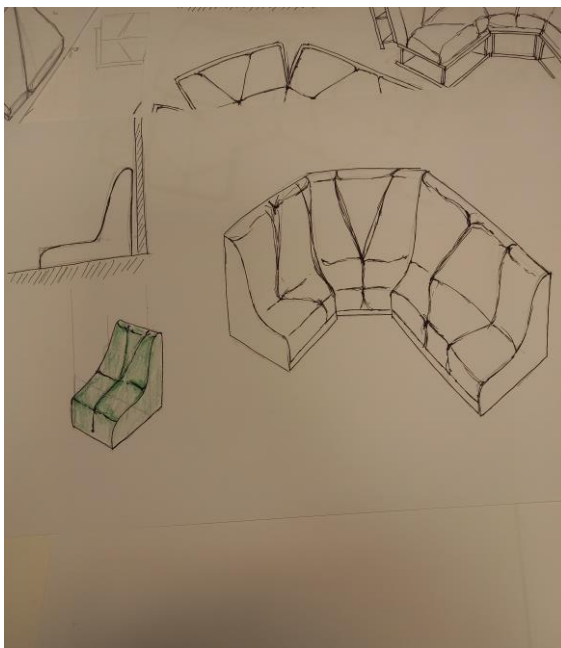

Figura 109 Esboço da 3ª proposta com dois módulos.
Fonte: Atelier Studio Arte

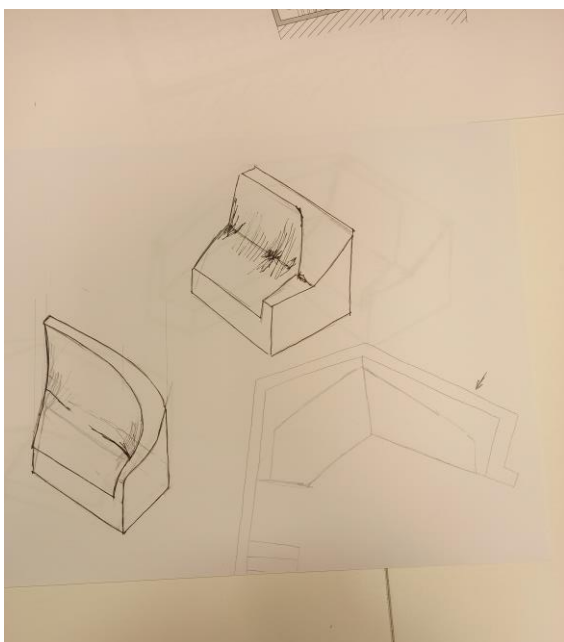

Figura 110 Esboço complementar.
Fonte: Atelier Studio Arte

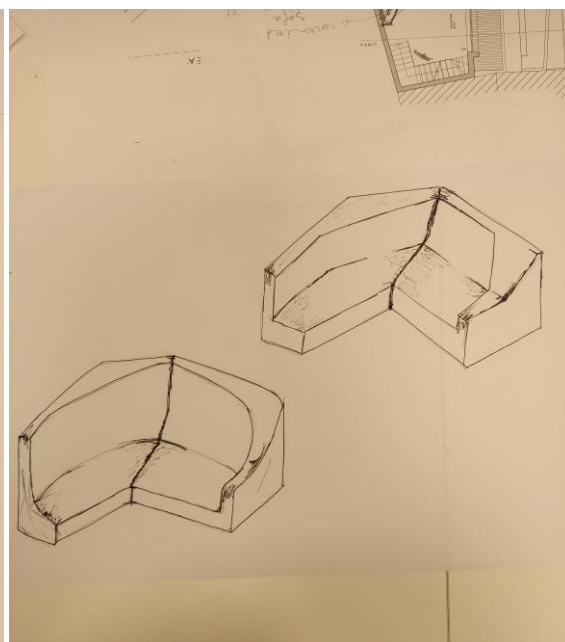

Figura 111 Esboço do sofá sobre uma plataforma.
Fonte: Atelier Studio Arte

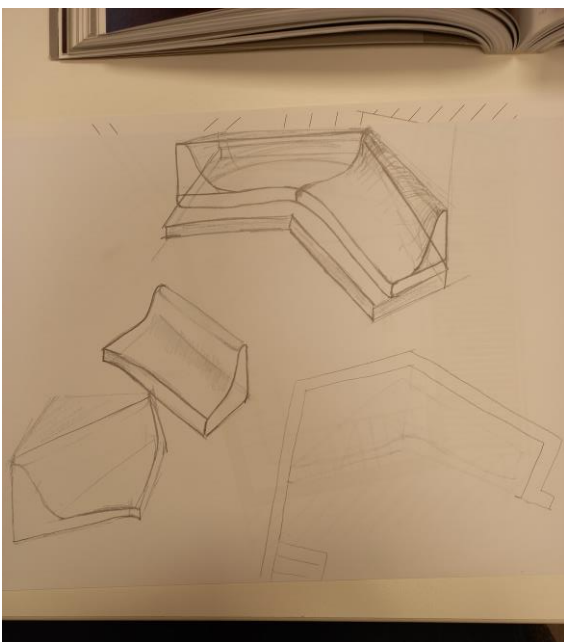

Figura 112 Esboço complementar.
Fonte: Atelier Studio Arte

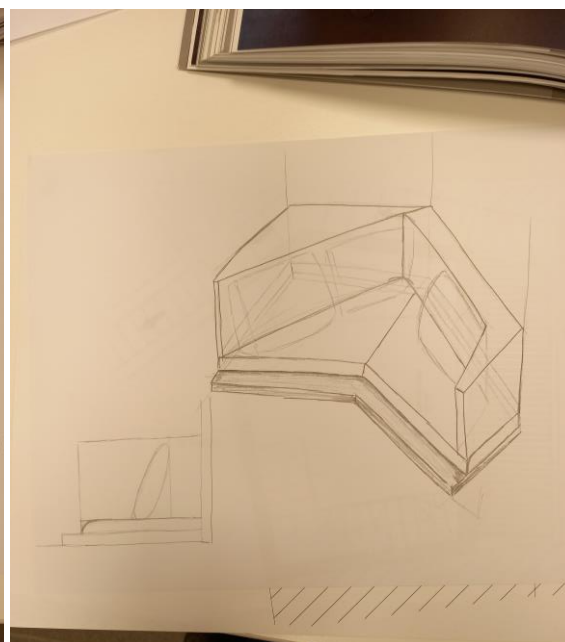

Figura 113 Esboço do sofá com movimentos.
Fonte: Atelier Studio Arte

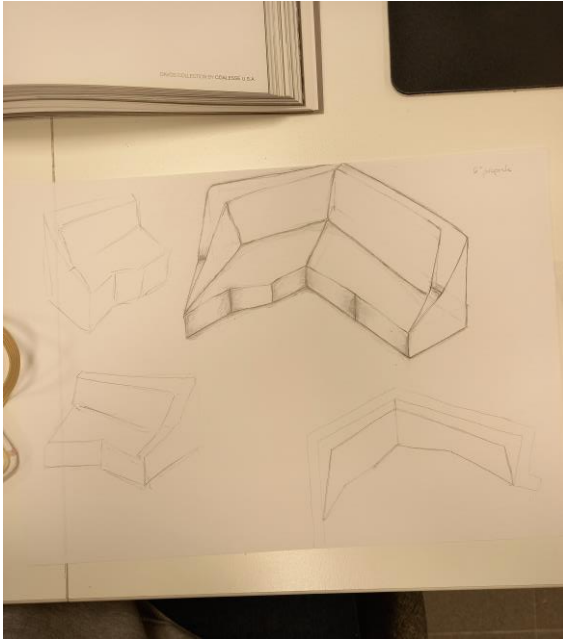

Figura 114 Perspetiva do ambiente.
Fonte: Atelier Studio Arte

2.1.3.1.2. Armários de arrumação

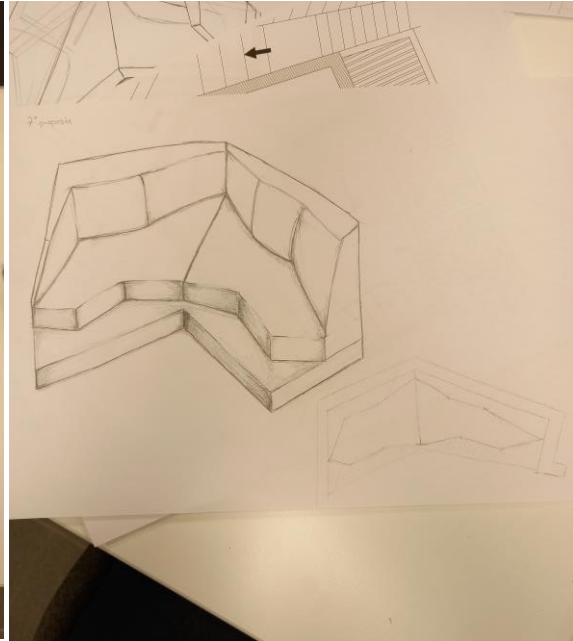

Figura 115 Esboço do armário de arrumação_Quarto 2.
Fonte: Atelier Studio Arte



Figura 116 Esboço da dupla funcionalidade da secretária_Quarto 2. Fonte: Atelier Studio Arte

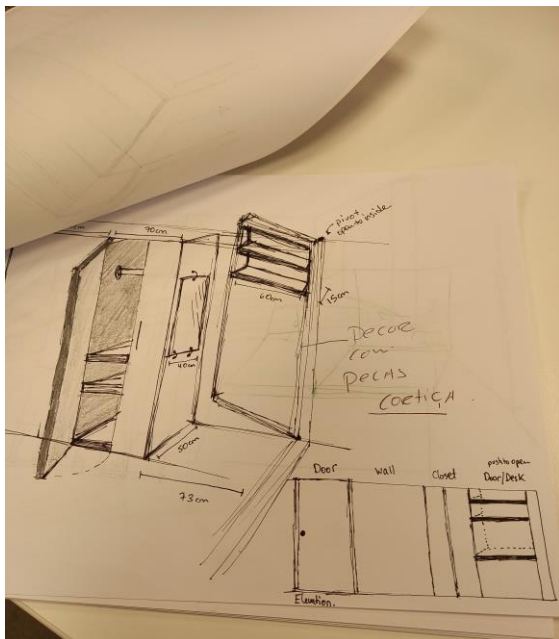

Figura 117 Esboço do quarto 1.
Fonte: Atelier Studio Arte

2.1.3.2. Visualização 3D

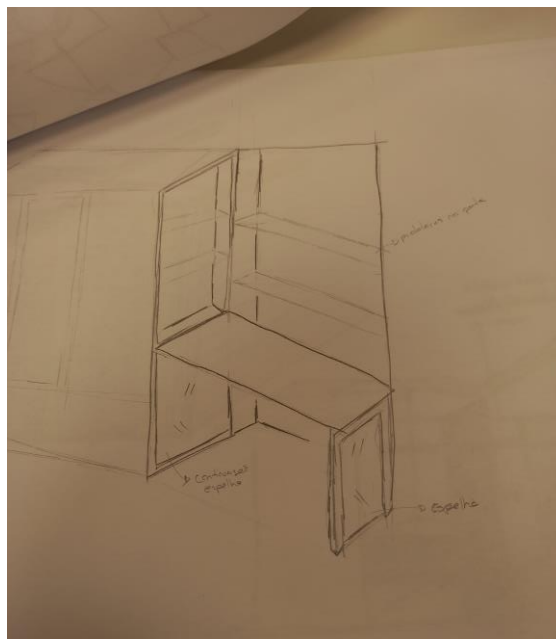
2.1.3.2.1. Sofá



Figura 118 Visualização 3D da 1ª proposta. Fonte: Atelier Studio Arte



Figura 119 Visualização 3D da 2ª proposta. Fonte: Atelier Studio Arte

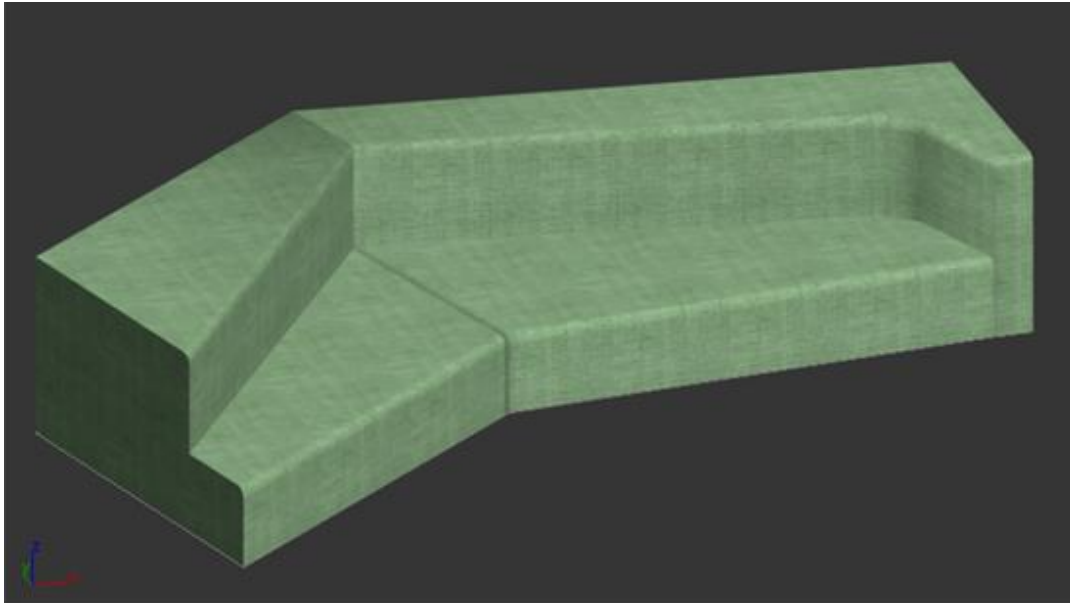

Figura 120 Visualização 3D da 3ª proposta. Fonte: Atelier Studio Arte

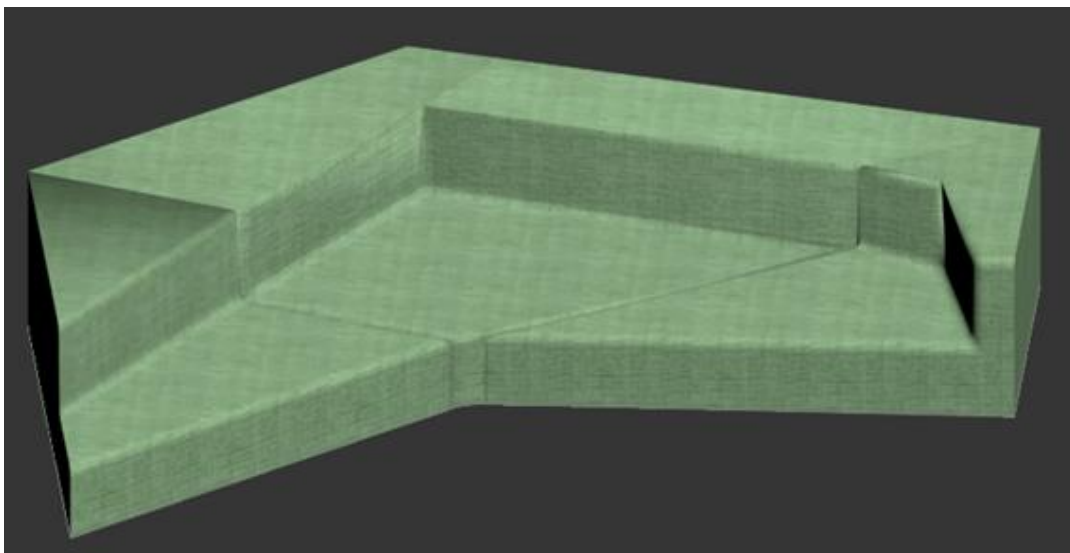

Figura 121 Visualização 3D da 4ª proposta. Fonte: Atelier Studio Arte

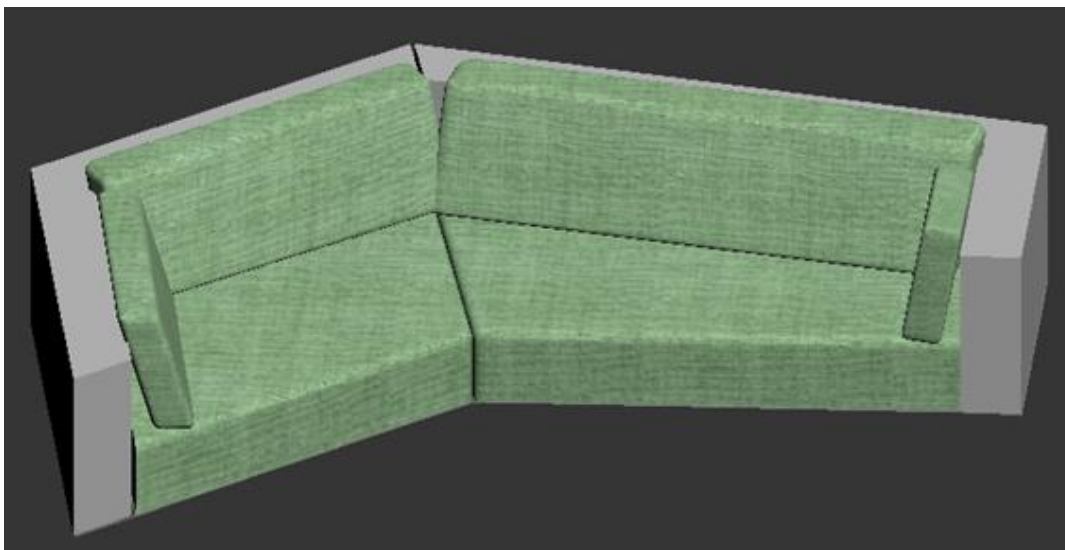

Figura 122 Visualização 3D da 5ª proposta. Fonte: Atelier Studio Arte

2.1.4. Apartamento_Olhão

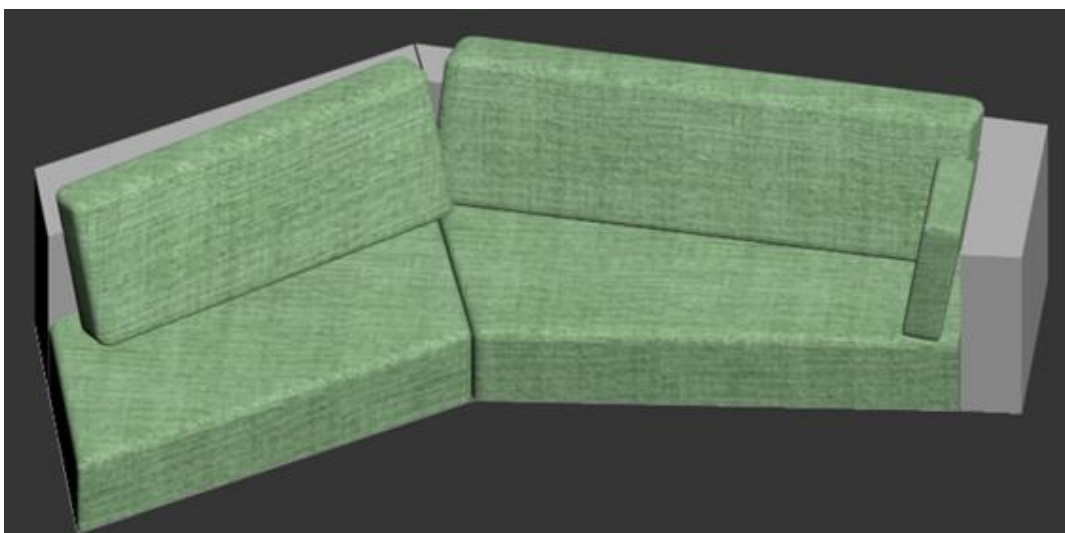
2.1.4.1. Apresentação

Apartamento

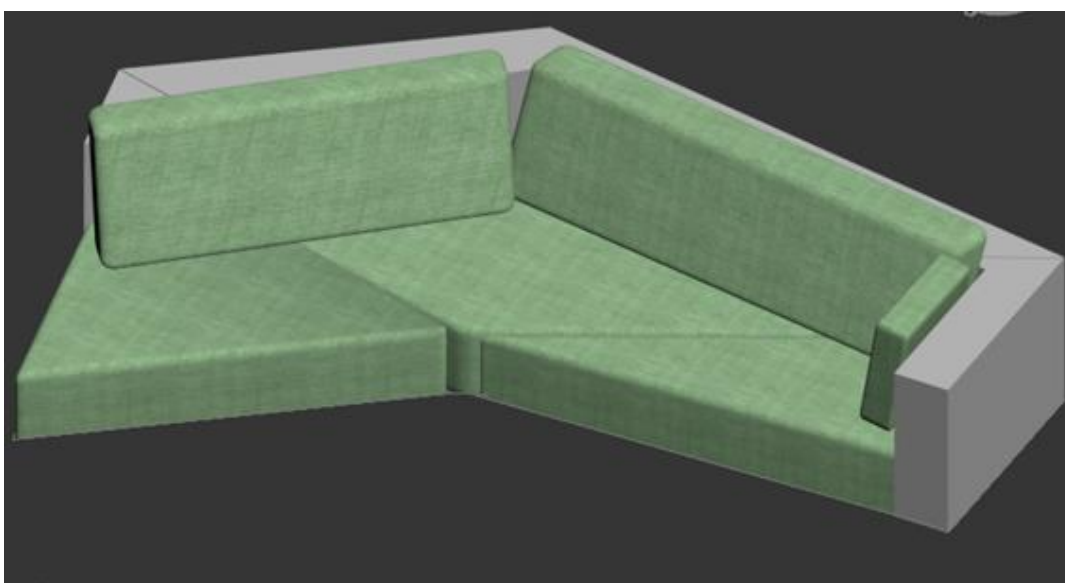
ALGARVE



Figura 123 Capa da apresentação. Fonte: Atelier Studio Arte

Situação Existente



Figura 124 Situação existente. Fonte: Atelier Studio Arte

IDEIA DA PROPOSTA

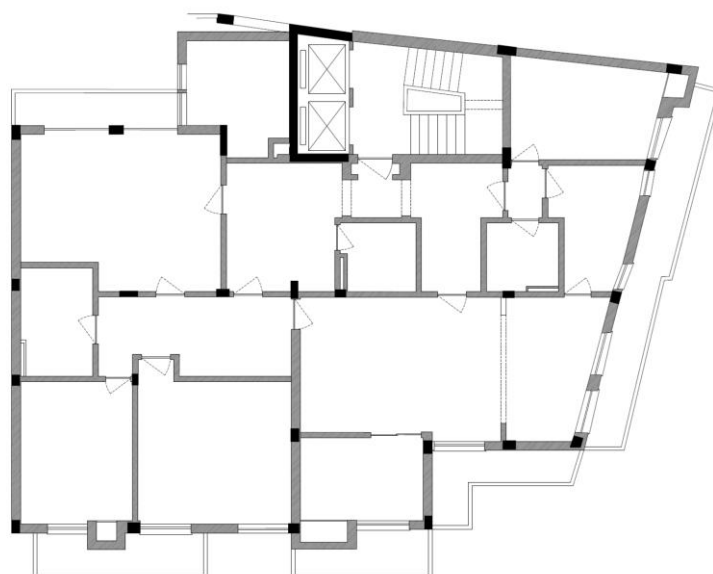

3

Figura 125 Ideia da proposta. Fonte: Atelier Studio Arte

PROPOSTA

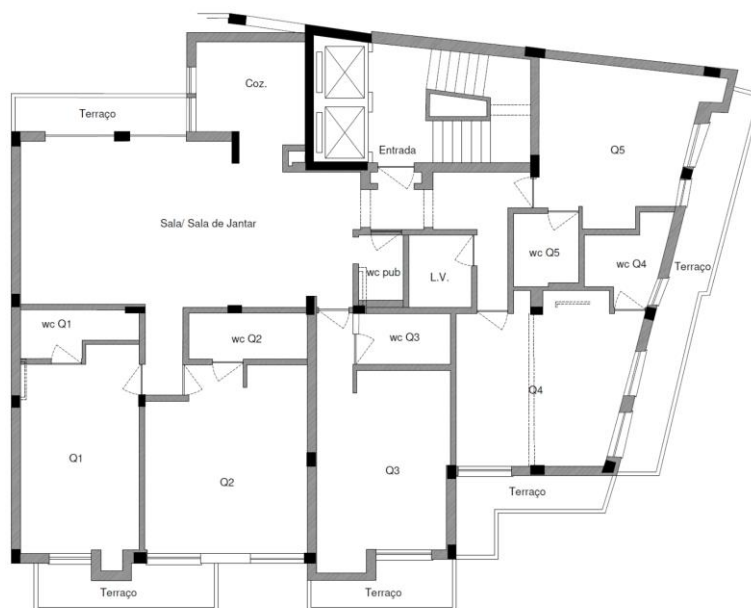

4

Figura 126 Proposta. Fonte: Atelier Studio Arte

PROPOSTA
Mobilada



5

Figura 127 Proposta mobilada. Fonte: Atelier Studio Arte

PROPOSTA
Cotada

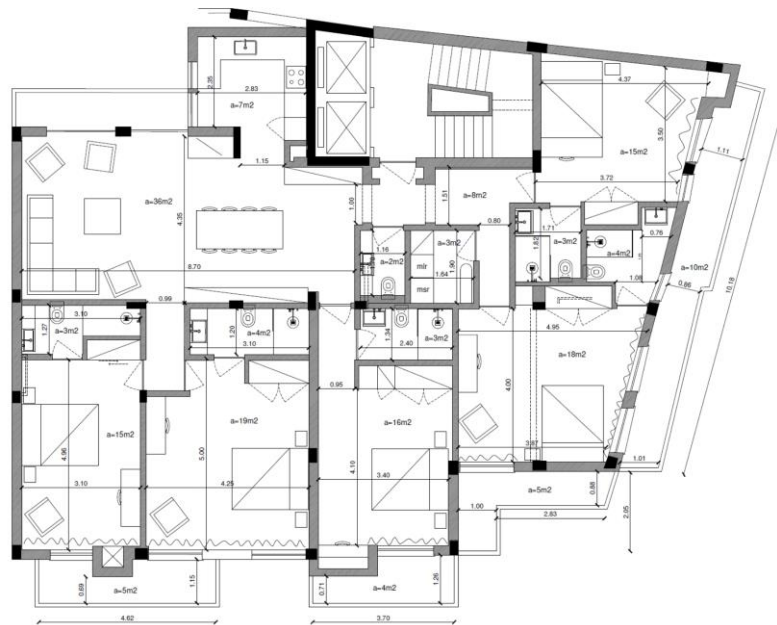

6

Figura 128 Proposta cotada. Fonte: Atelier Studio Arte

IDEAS DE INTERIORES



7

Figura 129 Ideias para os interiores. Fonte: Atelier Studio Arte

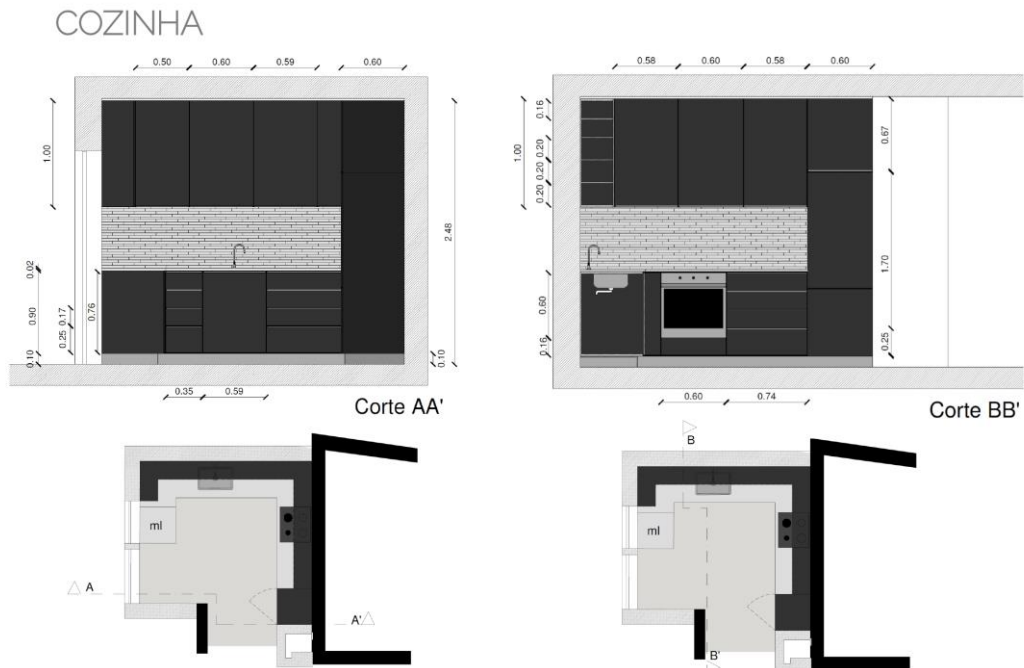

8

Figura 130 Proposta para a cozinha. Fonte: Atelier Studio Arte

COZINHA



9

Figura 131 Inspiração para o design da cozinha. Fonte: IKEA.
<https://woonaanraders.nl/keuken/50-waanzinnige-zwarte-keuken-ideeen-die-je-moet-zien/>

SALA/SALA DE JANTAR

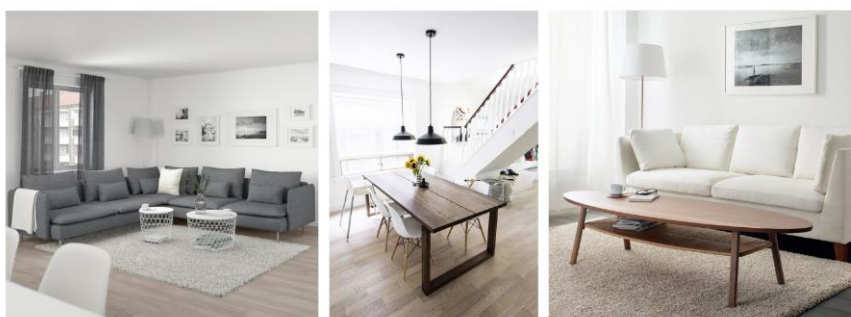

10

Figura 132 Imagens de inspiração para a sala de estar e sala de jantar. Fonte: IKEA.

SALA/SALA DE JANTAR



11

Figura 133 Mood da sala de estar e sala de jantar. Fonte: IKEA.

QUARTOS



12

Figura 134 Imagens de inspiração para os quartos. Fonte: IKEA.

QUARTOS



13

Figura 135 Mood dos quartos. Fonte: IKEA.

CASAS DE BANHO



14

Figura 136 Imagens de inspiração para as casas de banho. Fonte: Atelier Studio Arte.
<https://ozgur.nahupi.com>
<https://designmag.fr/design-dinterieur/deco-studio-petit-appartement.html>

2.1.4.2. Desenhos Técnicos



Figura 137 Proposta final. Fonte: Atelier Studio Arte



Figura 138 Planta de alterações. Fonte: Atelier Studio Arte

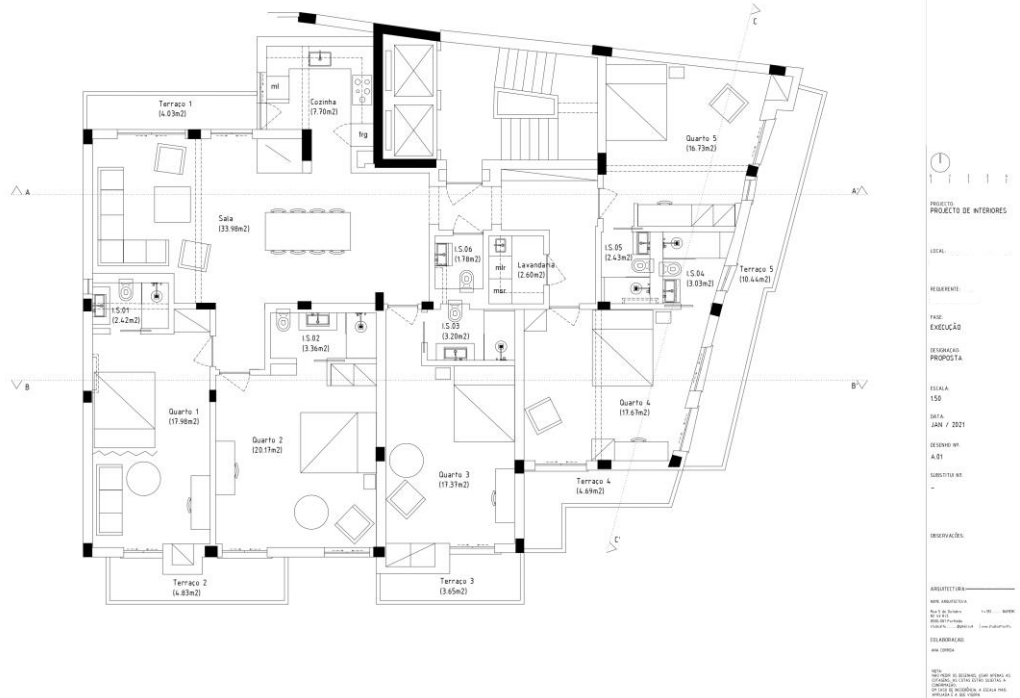

Figura 139 Planta de eletricidade. Fonte: Atelier Studio Arte

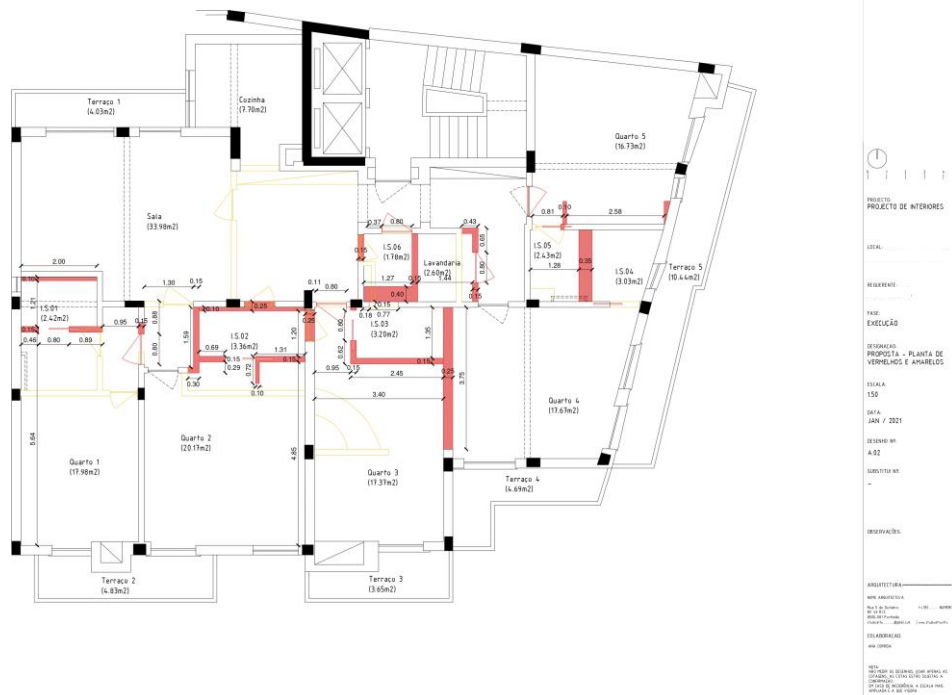

Figura 140 Planta dos vãos. Fonte: Atelier Studio Arte

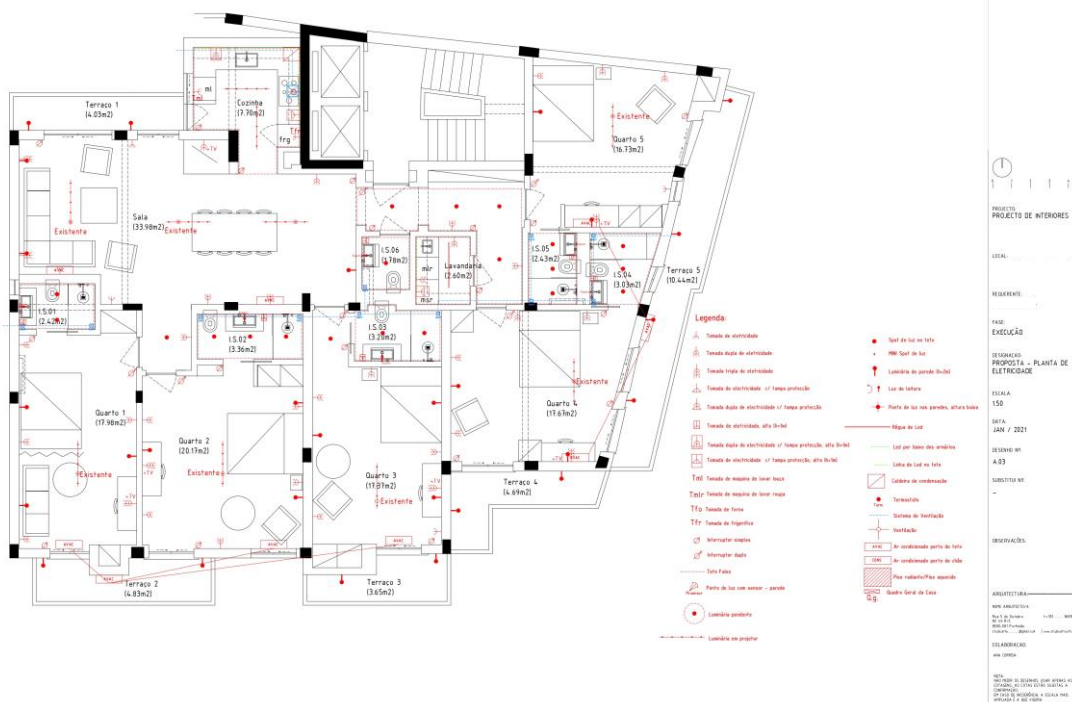

PROJETO DE INTERIORES

SEDA:

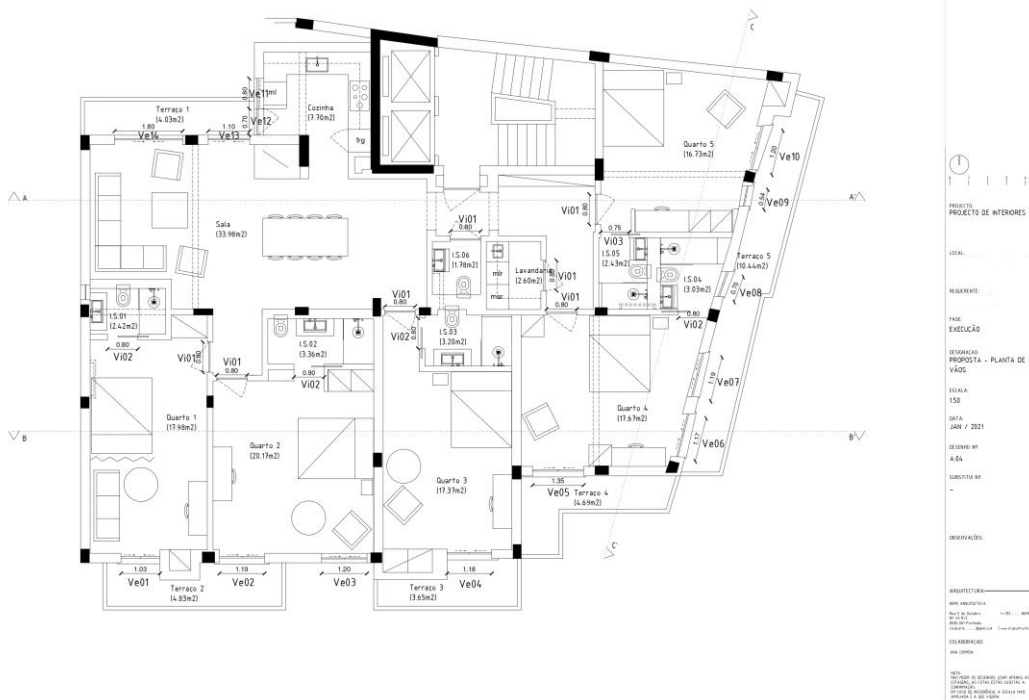
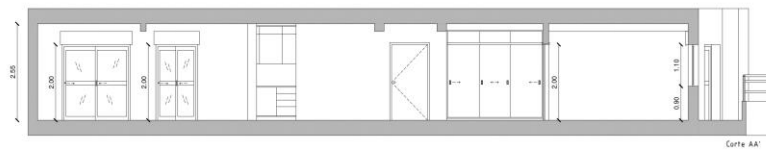
REQUERENTE:

FASE: EXECUÇÃO

DESCRIÇÃO: PROPOSTA - CORTA AA

ESCALA: 1/50

DATA: JAN / 2021

DESENHO EM: A.55

SUBSTITUIÇÃO:

REVISÃO:

ARQUITETA:

PROJETO DE INTERIORES

SEDA:

REQUERENTE:

FASE: EXECUÇÃO

DESCRIÇÃO: PROPOSTA - CORTA BB

ESCALA: 1/50

DATA: JAN / 2021

DESENHO EM: A.56

SUBSTITUIÇÃO:

REVISÃO:

ARQUITETA:

Figura 141 Corte AA' a identificar as alturas dos vãos. Fonte: Atelier Studio Arte



PROJETO DE INTERIORES

SEDA:

REQUERENTE:

FASE: EXECUÇÃO

DESCRIÇÃO: PROPOSTA - CORTA BB

ESCALA: 1/50

DATA: JAN / 2021

DESENHO EM: A.56

SUBSTITUIÇÃO:

REVISÃO:

ARQUITETA:

PROJETO DE INTERIORES

SEDA:

REQUERENTE:

FASE: EXECUÇÃO

DESCRIÇÃO: PROPOSTA - CORTA BB

ESCALA: 1/50

DATA: JAN / 2021

DESENHO EM: A.56

SUBSTITUIÇÃO:

REVISÃO:

ARQUITETA:

Figura 142 Corte BB' a identificar as alturas dos vãos. Fonte: Atelier Studio Arte

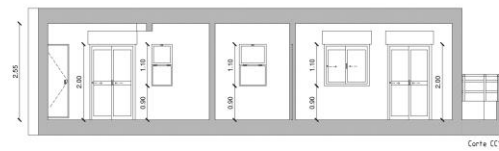

	
PROJECTO PROJECTO DE INTERIORES	
LOCAL: _____	
REDERENTE: _____	
PAIS: EXECUÇÃO	
DESIGNADOR: PROPOSTA - CORTE CC	
ESCALA: 1/50	
DATA: JAN / 2021	
DESENHO Nº: A-57	
SUBSTITUI Nº: -	
OBSERVAÇÕES:	
ARQUITETURA: _____	
NOME: _____ Nº: _____ Nº de Licença: _____ Nº de Matrícula: _____ Nº de Inscrição: _____	
ESTABELECIDOR: www.studioarte.com	
NOTAS: O PROJETO DE INTERIORES, QUANTO ÀS DIMENSÕES, DEVE SER EXECUTADO EM CONFORMIDADE COM O CÓDIGO DE OBRAS DE PORTUGAL, E EM ESPECIAL, A CÍRCULO Nº 1 DE 2018, E O CÓDIGO DE OBRAS DE PORTUGAL, E EM ESPECIAL, A CÍRCULO Nº 1 DE 2018.	

Figura 143 Corte CC' a identificar as alturas dos vãos. Fonte: Atelier Studio Arte

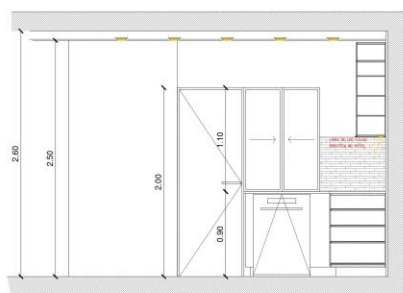

	
PROJECTO PROJECTO DE INTERIORES	
LOCAL: _____	
REDERENTE: _____	
PAIS: EXECUÇÃO	
DESIGNADOR: DETALHE COZINHA	
ESCALA: 1/50	
DATA: JAN / 2021	
DESENHO Nº: A-58	
SUBSTITUI Nº: -	
OBSERVAÇÕES:	
ARQUITETURA: _____	
NOME: _____ Nº: _____ Nº de Licença: _____ Nº de Matrícula: _____ Nº de Inscrição: _____	
ESTABELECIDOR: www.studioarte.com	
NOTAS: O PROJETO DE INTERIORES, QUANTO ÀS DIMENSÕES, DEVE SER EXECUTADO EM CONFORMIDADE COM O CÓDIGO DE OBRAS DE PORTUGAL, E EM ESPECIAL, A CÍRCULO Nº 1 DE 2018, E O CÓDIGO DE OBRAS DE PORTUGAL, E EM ESPECIAL, A CÍRCULO Nº 1 DE 2018.	

Figura 144 Corte da cozinha para se ver as alturas dos vãos. Fonte: Atelier Studio Arte

2.1.4.3. Desenhos Técnicos Coloridos



PROJETO	PROJETO DE INTERIORES
LOCAL:	
REQUERENTE:	
FASE:	ESTUDO
DESIGNAÇÃO:	PROPOSTA MOBILADA - PLANTA
ESCALA:	1/100
DATA:	NOV / 2020
DESENHO Nº:	A 03
SUBSTITUIÇÃO Nº:	-
OBSERVAÇÕES:	
ARQUITECTURA:	
NOME ARQUITECTA:	
Rua 5 de Outubro	1-201 - NUNES
4005-001 Porto Alegre	
051097674	0800000000
COLABORADOR:	ANA CORREIA
NOTA:	NÃO MEDIR OS DESENHOS, USAR APENAS AS COTAÇÕES. AS COTAS ESTÃO SUBSTITUÍDAS A COMPENSAÇÃO EM CASO DE NECESSIDADE, A ESCALA MAIS APLICADA É A QUE VIGORAR.

Figura 145 Proposta colorida. Fonte: Atelier Studio Arte

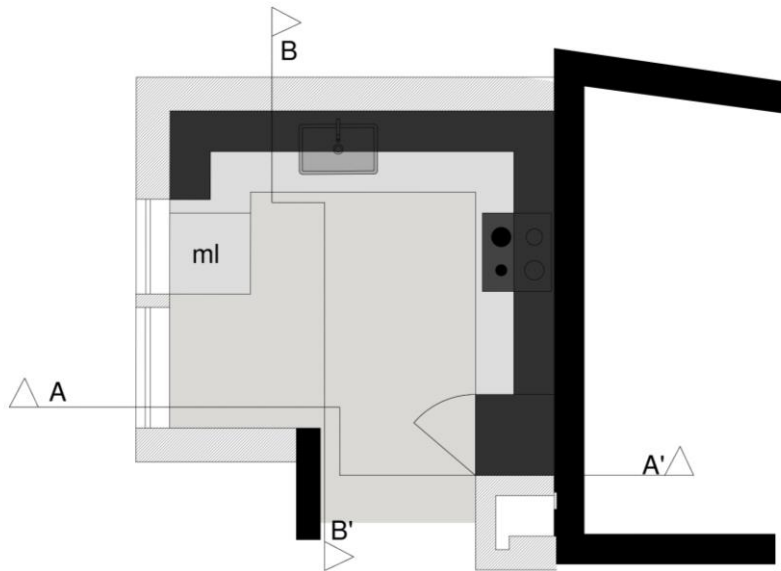

PROJETO	PROJETO DE INTERIORES
LOCAL:	
REQUERENTE:	
FASE:	ESTUDO
DESIGNAÇÃO:	COZINHA - PLANTA
ESCALA:	1/20
DATA:	NOV / 2020
DESENHO Nº:	A 07
SUBSTITUIÇÃO Nº:	-
OBSERVAÇÕES:	
ARQUITECTURA:	
NOME ARQUITECTA:	
Rua 5 de Outubro	1-201 - NUNES
4005-001 Porto Alegre	
051097674	0800000000
COLABORADOR:	ANA CORREIA
NOTA:	NÃO MEDIR OS DESENHOS, USAR APENAS AS COTAÇÕES. AS COTAS ESTÃO SUBSTITUÍDAS A COMPENSAÇÃO EM CASO DE NECESSIDADE, A ESCALA MAIS APLICADA É A QUE VIGORAR.

Figura 146 Proposta da cozinha colorida. Fonte: Atelier Studio Arte

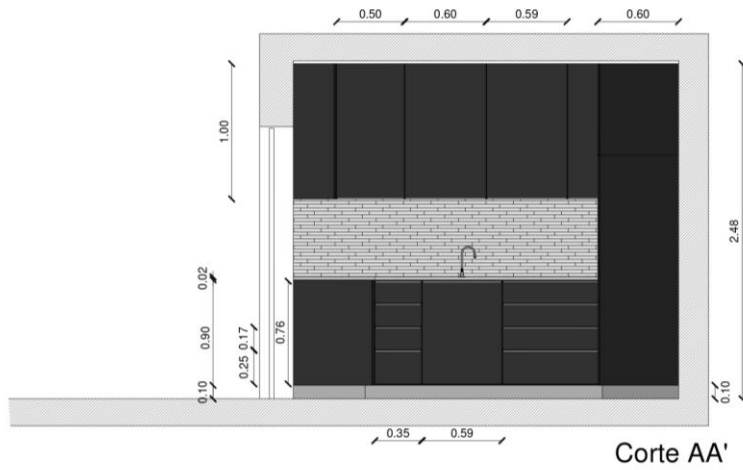

PROJECTO	PROJECTO DE INTERIORES
LOCAL:
REQUERENTE:
FASE:	ESTUDO
DESIGNAÇÃO:	COZINHA COTADA - CORTE AA'
ESCALA:	1:20
DATA:	NOV / 2020
DESENHO Nº:	A.05
SUBSTITUIÇÃO Nº:	-
OBSERVAÇÕES:
ARQUITECTURA:
NOME ARQUITECTURA:
Rua 1 de Junho:	1-001..... NÚMERO
Rua 15 de Junho:
MARQUESE PARRAL:
Estabelecimento:
COLABORADOR:	ANA CORREIA
NOTA:	NÃO PODER OS DESENHOS USAR APENAS AS DIMENSÕES, AS COTAS DEVEM SER LEITAS NAS COTAS E DIMENSÕES EM CASO DE INCONFERÊNCIA, A ESCALA NÃO AMPLIADA É A QUE VIGERÁ.

Figura 147 Corte AA' da cozinha colorido. Fonte: Atelier Studio Arte

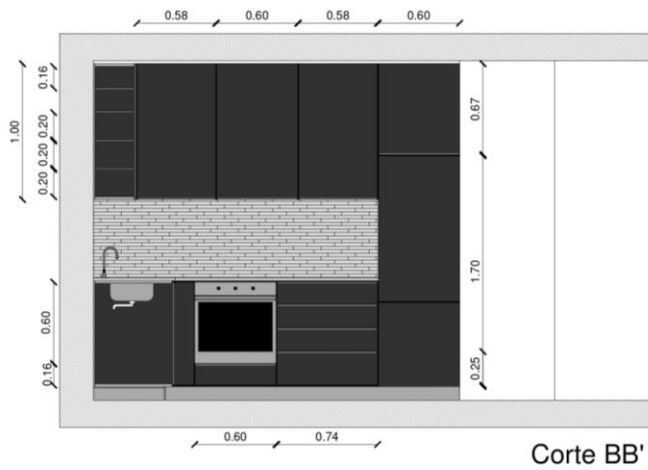

PROJECTO	PROJECTO DE INTERIORES
LOCAL:
REQUERENTE:
FASE:	ESTUDO
DESIGNAÇÃO:	COZINHA COTADA - CORTE BB'
ESCALA:	1:20
DATA:	NOV / 2020
DESENHO Nº:	A.06
SUBSTITUIÇÃO Nº:	-
OBSERVAÇÕES:
ARQUITECTURA:
NOME ARQUITECTURA:
Rua 1 de Junho:	1-001..... NÚMERO
Rua 15 de Junho:
MARQUESE PARRAL:
Estabelecimento:
COLABORADOR:	ANA CORREIA
NOTA:	NÃO PODER OS DESENHOS USAR APENAS AS DIMENSÕES, AS COTAS DEVEM SER LEITAS NAS COTAS E DIMENSÕES EM CASO DE INCONFERÊNCIA, A ESCALA NÃO AMPLIADA É A QUE VIGERÁ.

Figura 148 Corte BB' da cozinha colorido. Fonte: Atelier Studio Arte

2.1.5. Dois Apartamentos_Portimão

2.1.5.1. Desenhos Técnicos

2.1.5.1.1. Apartamento 1



Figura 149 1ª proposta e a sua planta de alterações. Fonte: Atelier Studio Arte



Figura 150 2ª proposta e a sua planta de alterações. Fonte: Atelier Studio Arte

2.1.5.1.2. Apartamento 2

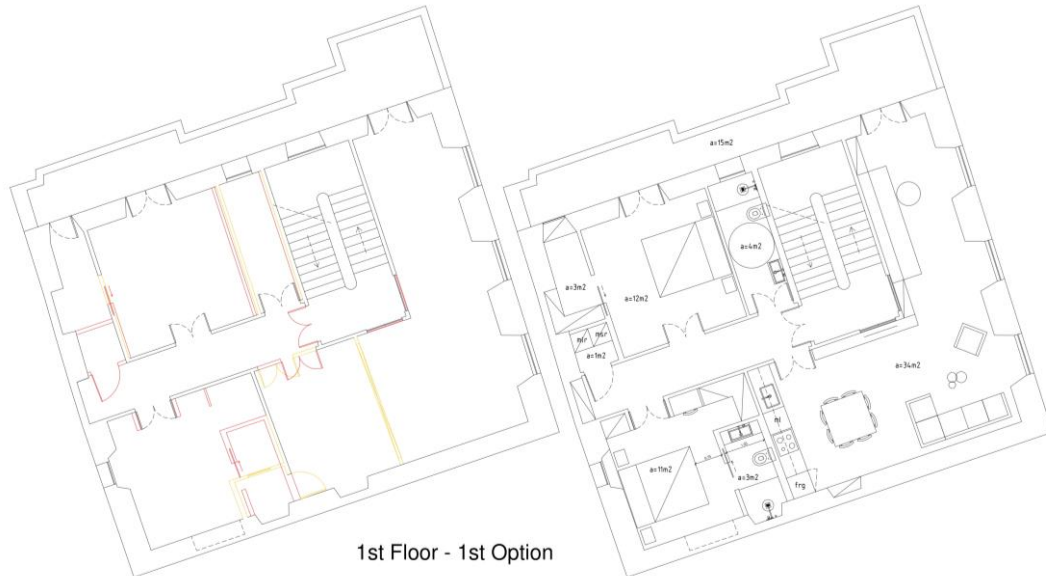

Figura 151 1ª proposta e a sua planta de alterações. Fonte: Atelier Studio Arte

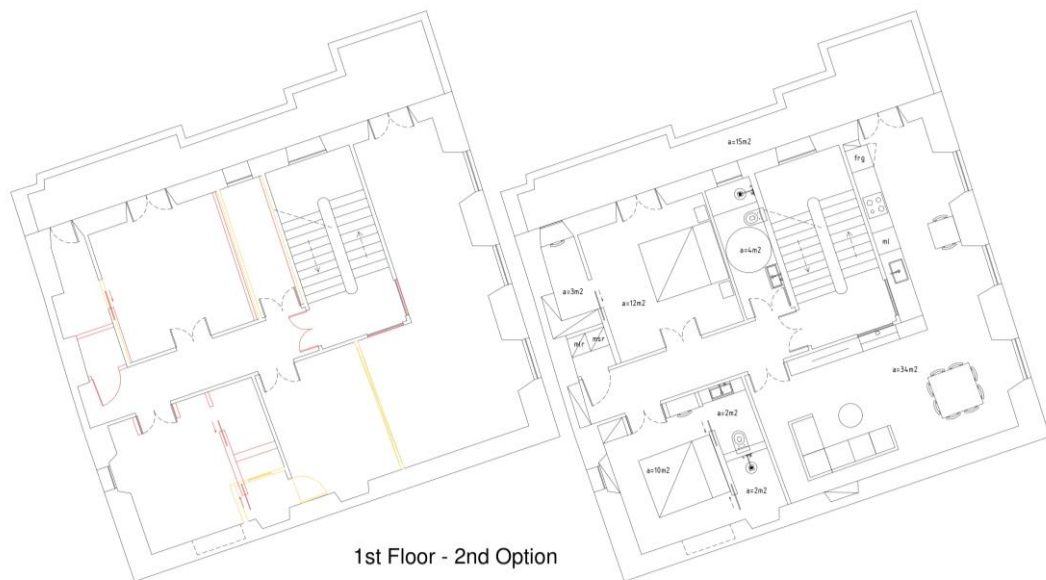

Figura 152 2ª proposta e a sua planta de alterações. Fonte: Atelier Studio Arte

2.1.5.1.3. Cortes da Cobertura

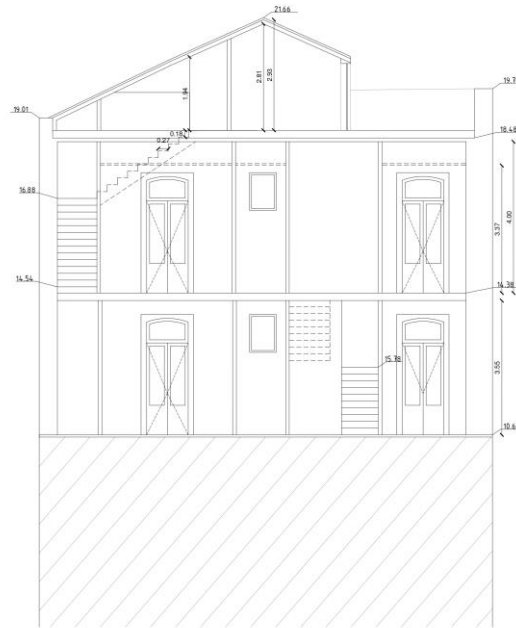

Corte 1

PROJETO	CORTES
LOCAL	
REGIÃO	
FASE	EXECUÇÃO
DESIGNAÇÃO	CORTE 1
ESCALA	1:50
DATA	12 / 2020
DESIGNO Nº	A-09
SUBSTITUI Nº	-
OBSERVAÇÕES	
ARQUITETURA	
SEM ARQUITETURA	
PROJ. DE ARQUITETURA	
PROJ. DE ESTRUTURA	
PROJ. DE INSTALAÇÕES	
PROJ. DE PAVIMENTAÇÃO	
PROJ. DE SANEAMENTO	
PROJ. DE VENTILAÇÃO	
PROJ. DE ILUMINAÇÃO	
PROJ. DE MOBILIÁRIO	
PROJ. DE EQUIPAMENTOS	
PROJ. DE ACÚSTICO	
PROJ. DE SEGURANÇA	
PROJ. DE SINALIZAÇÃO	
PROJ. DE PINTURAS	
PROJ. DE JARDIM	
PROJ. DE PISCINA	
PROJ. DE OUTROS	

Figura 153 Corte 1 do sótão. Fonte: Atelier Studio Arte

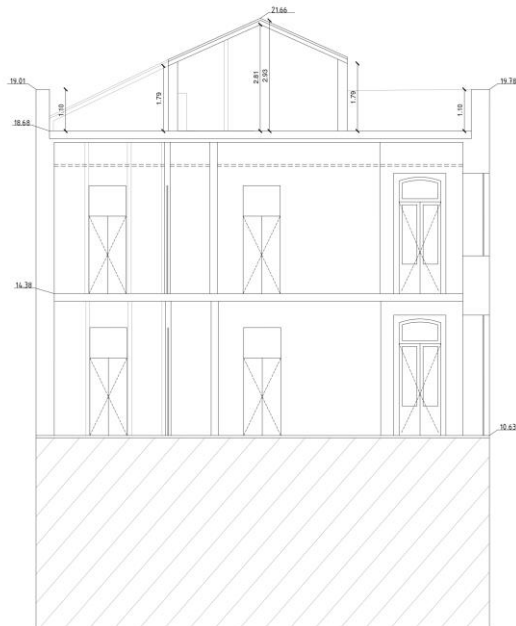

Corte 2

PROJETO	CORTES
LOCAL	
REGIÃO	
FASE	EXECUÇÃO
DESIGNAÇÃO	CORTE 2
ESCALA	1:50
DATA	12 / 2020
DESIGNO Nº	A-09
SUBSTITUI Nº	-
OBSERVAÇÕES	
ARQUITETURA	
SEM ARQUITETURA	
PROJ. DE ARQUITETURA	
PROJ. DE ESTRUTURA	
PROJ. DE INSTALAÇÕES	
PROJ. DE PAVIMENTAÇÃO	
PROJ. DE SANEAMENTO	
PROJ. DE VENTILAÇÃO	
PROJ. DE ILUMINAÇÃO	
PROJ. DE MOBILIÁRIO	
PROJ. DE EQUIPAMENTOS	
PROJ. DE ACÚSTICO	
PROJ. DE SEGURANÇA	
PROJ. DE SINALIZAÇÃO	
PROJ. DE PINTURAS	
PROJ. DE JARDIM	
PROJ. DE PISCINA	
PROJ. DE OUTROS	

Figura 154 Corte 2 do sótão. Fonte: Atelier Studio Arte

2.1.5.2. Visualização 3D

2.1.5.2.1. Apartamento 1



Figura 155 Render final da área comum. Fonte: Yoan Guerreiro



Figura 156 Render final da biblioteca. Fonte: Yoan Guerreiro



Figura 157 Render final do quarto. Fonte: Yoan Guerreiro



Figura 158 Render final do W.C. Fonte: Yoan Guerreiro

2.1.5.2.2. Apartamento 2

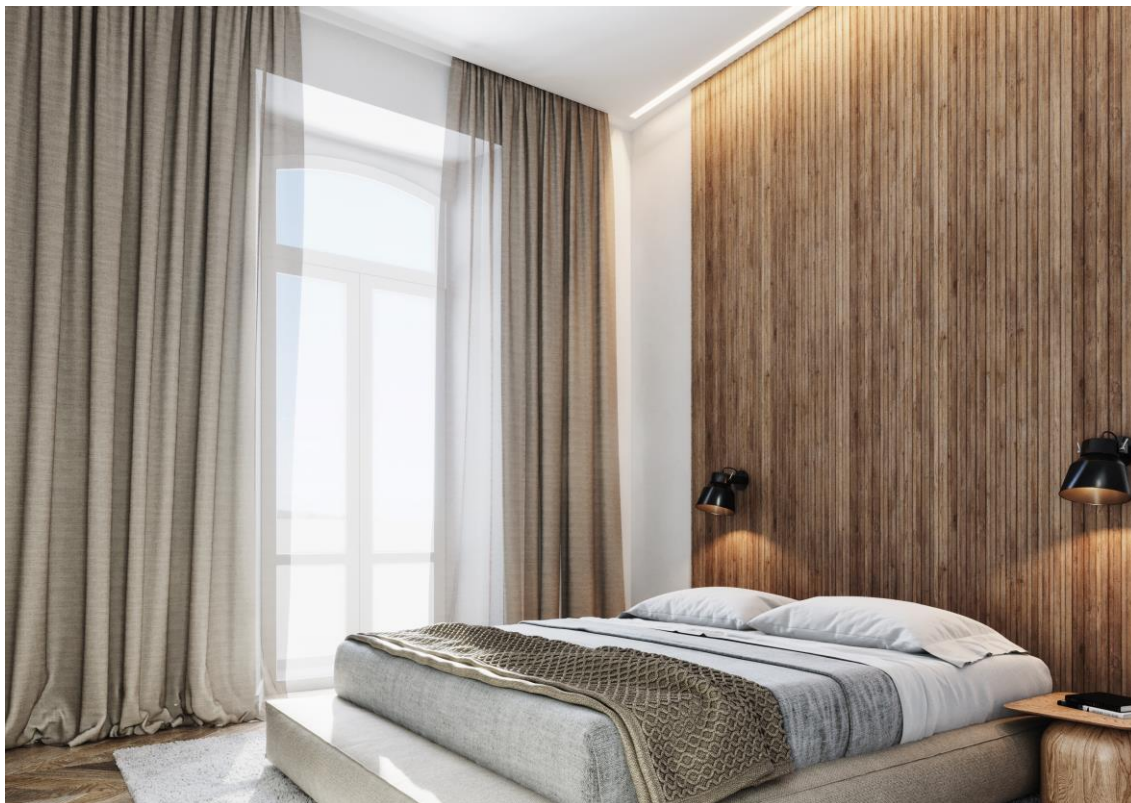

Figura 159 Render final da área comum. Fonte: Yoan Guerreiro



Figura 160 Render final da biblioteca. Fonte: Yoan Guerreiro



Figura 161 Render final do quarto. Fonte: Yoan Guerreiro



Figura 162 Render final do W.C. Fonte: Yoan Guerreiro



Figura 163 Render final da sala ampla do sótão. Fonte: Yoan Guerreiro



Figura 164 Render final do terraço maior do sótão. Fonte: Yoan Guerreiro

2.1.6. Moradia_Lagoa

2.1.6.1. Apresentações

2.1.6.1.1. Apresentação dos Materiais



Apartament

Lagoa | ALGARVE



Figura 165 Capa da apresentação. Fonte: Atelier Studio Arte.

MATERIALS IDEAS



Figura 166 Ideia dos materiais a aplicar. Fonte: Atelier Studio Arte

OPTION 01

FLOOR RADIATION
HEATING SYSTEM:

- LIVING ROOM
- KITCHEN
- BEDROOMS



Apply heated floors for a comfortable and cozy floor, making the space familiar



6

Figura 167 Aplicação de pavimento radiante. Fonte: Pinterest.

https://www.leroymerlin.pt/Produtos/Aquecimento-e-Climatizacao/Aquecimento-eletrico/Piso-radiante-eletrico/WPR_REF_15969100

<https://www.forumbrico.fr/installer-un-chauffage-au-sol-electrique>

<https://infrarot-fussboden.de/Heating-Mat-Gold-160W-15qm>

OPTION 02

FLOOR
MATERIALS



Kerlite flooring is quick and easy to apply, with a diversity of colors



7

Figura 168 Aplicação de Kerlite no pavimento. Fonte: Pinterest.

[https://www.cottodeste.it/tecnologie/tech-kerlite#prettyPhoto\[gallery\]/1/](https://www.cottodeste.it/tecnologie/tech-kerlite#prettyPhoto[gallery]/1/)

<https://www.cottodeste.com/technologies/tech-kerlite>

<https://www.designandmore.it/kerlite/>

OPTION 02

IDEIAS



KERLITE_3mm



Kerlite flooring makes the space cozy and creates a feeling of uniformity



Figura 169 Ambientes com pavimento Kerlite. Fonte: Pinterest.
<https://www.granitifiandre.de/feinsteinzeug-zement-kunstharz-look>
<https://www.cottodeste.it/collezione/buxy>
<https://www.vivadecora.com.br/revista/porcelanato-bege/>

8

OPTION 03

FLOOR
MATERIALS

MICROCIMENT



Microcement has a fast and continuous application, with a diversity of colors



Figura 170 Aplicação de microcimento no pavimento. Fonte: Pinterest.
<https://www.ecomunicate.ro/articole/scari-interioare-din-beton-o-alegere-inspiratea-sau-nu/>
<https://secilpro.com/upload/documents/5703b4272ad2e.pdf>
<https://www.sm-devis.tn/prix-pose-beton-cire-tunis/>

9

OPTION 03

IDEIAS

MICROCIMENT



You can see a sense of continuity in space



Figura 171 Ambientes com pavimento microcimento. Fonte: Pinterest.

<https://www.vivadecora.com.br/revista/piso-de-cimento-queimado-como-fazer-e-exemplos/>

<https://www.designspiration.com/save/19870629269662/>

<http://shoppb.coahbout.xyz/menu?name=decoration+murale+jaune+moutarde>

10

OPTION 04

FALSE CEILING



The false ceiling create a warm place to live, and can also create environments through games of light



Figura 172 Aplicação de teto falso. Fonte: Pinterest.

<https://www.fbsprofilati.it/led-profiles/>

<https://idancover.co.il/product-category/גליון/>

<https://gessonunesdecor.com>

11

OPTION 05

BATHROOM
MATERIALS

TRAVERTINO



We can create the sensation of a travertine stone inserted in the ceramic



12

Figura 173 Aplicação do revestimento travertino. Fonte: Pinterest.

<https://www.casaideadesign.it/arredamento/bagno-in-pietra-leccese-10-idee-e-foto.php>

<https://aleluia.pt/collection/natura-travertino/>

<https://www.casadevalentina.com.br/blog/open-house-rafael-e-rafaela-por-bruno-carvalho/>

OPTION 05

BATHROOM
IDEIAS

TRAVERTINO



Travertine applies to damp spaces, because it can be anti-slippery and comfortable to touch



13

Figura 174 Ambientes com revestimento travertino. Fonte: Pinterest.

<http://jorgebibilonistudio.com/en/as-house-3/>

<https://www.estliving.com/apartment-reinvention-studioplusthree/>

<https://www.casadevalentina.com.br/blog/open-house-rafael-e-rafaela-por-bruno-carvalho/>

GENERAL IDEAS



14

Figura 175 Ideias gerais do ambiente. Fonte: Atelier Studio Arte

COLOR PALETTE



Light and nude tones can do magic and make small spaces into big ones



15

Figura 176 Paleta de cores. Fonte: Pinterest.

<https://www.behance.net/gallery/86939861/TERRATINTA-VOICES-THE-SOUL-OF-CERAMICS>

<https://www.supergres.com/en/art/>

<https://www.pghbricks.com.au/inspiration/styles/new-neutrals#Sophisticated%20Neutrals>

LIVING ROOM & KITCHEN

OPEN SPACE



Let nature and light into the house and play with the interior



16

Figura 177 Mood para a sala de estar e cozinha. Fonte: Pinterest.

<https://www.amazon.es/s?k=farmhouse+kitchen+remodel&camp=1789&creative=9325&linkCode=gs3&linkId=745225e1e513519b565cf8fc62631c43&tag=wherpickso8-21>

<https://www.amazon.com/s?k=diy+decor+ideas&camp=1789&creative=9325&linkCode=ur2&linkId=7393ef6f1043c6344fda4b495f691d61&tag=whershop8-20>

<https://www.danthree.com/2020/10/01/stylish-west-village-townhouse-in-new-york-cgi-visualization/>

LIVING ROOM & KITCHEN

OPEN SPACE



Open spaces make integers larger



17

Figura 178 Mood para a sala de estar e cozinha. Fonte: Pinterest.

<https://www.instagram.com/p/CBKwPFWJQdU/?epik=dj0yJnU9UVZEQXg2emNmSzNGYzJyOVJDOFF5TGt2LTdVOG04QmQmcD0wJm49Um1ZWmdVUG5vbDVDVmd2QzhvdHRWQSZ0PUFBQUFBR0p4bIFJ>

<https://chic-vouge-chanel.tumblr.com>

<http://thearchitectsdiary.com/minimal-kitchen-design-ideas/>

BEDROOMS



We want the person to be comfortable and well in his room, being able to breathe quietly



18

Figura 179 Mood para os quartos. Fonte: Pinterest.

<https://www.thefunsizedlife.com/bedroom-hotel-suite/>

<https://www.belalopes.com>

https://www.roveconcepts.com/ophelia-bed?locale=en_US&gclid=CjwKCAiA_eb-

[BRB2EiwAGBnXXglrf3Yo57DRqfOp3POdhlyPKV1-pQUzHcr_3_n7Jm5k4USWwsX-](https://www.roveconcepts.com/ophelia-bed?locale=en_US&gclid=CjwKCAiA_eb-BRB2EiwAGBnXXglrf3Yo57DRqfOp3POdhlyPKV1-pQUzHcr_3_n7Jm5k4USWwsX-RoC5zQQAvD_BwE&epik=dj0yJnU9RGdLOTd5cWZJOUFNWWFZVlhDcG11S196SEo5U1ZvdkwmcD0wJm49QXAxU1lwY2o2Y1RqYU1lYm1UNGZ4USZ0PUFBQUFBFR0p4blh3&aid[60]=614&aid[72]=682)

[RoC5zQQAvD_BwE&epik=dj0yJnU9RGdLOTd5cWZJOUFNWWFZVlhDcG11S196SEo5U1ZvdkwmcD0wJm49QXAxU1lwY2o2Y1Rq](https://www.roveconcepts.com/ophelia-bed?locale=en_US&gclid=CjwKCAiA_eb-BRB2EiwAGBnXXglrf3Yo57DRqfOp3POdhlyPKV1-pQUzHcr_3_n7Jm5k4USWwsX-RoC5zQQAvD_BwE&epik=dj0yJnU9RGdLOTd5cWZJOUFNWWFZVlhDcG11S196SEo5U1ZvdkwmcD0wJm49QXAxU1lwY2o2Y1RqYU1lYm1UNGZ4USZ0PUFBQUFBFR0p4blh3&aid[60]=614&aid[72]=682)

[YU1lYm1UNGZ4USZ0PUFBQUFBFR0p4blh3&aid\[60\]=614&aid\[72\]=682](https://www.roveconcepts.com/ophelia-bed?locale=en_US&gclid=CjwKCAiA_eb-BRB2EiwAGBnXXglrf3Yo57DRqfOp3POdhlyPKV1-pQUzHcr_3_n7Jm5k4USWwsX-RoC5zQQAvD_BwE&epik=dj0yJnU9RGdLOTd5cWZJOUFNWWFZVlhDcG11S196SEo5U1ZvdkwmcD0wJm49QXAxU1lwY2o2Y1RqYU1lYm1UNGZ4USZ0PUFBQUFBFR0p4blh3&aid[60]=614&aid[72]=682)

BATHROOMS



Large and safe showers



19

Figura 180 Mood para as casas de banho. Fonte: Pinterest.

<http://jorgebibilonistudio.com/en/pp-apartment/>

[https://theultralinx.com/2018/05/minimal-interior-design-inspiration-](https://theultralinx.com/2018/05/minimal-interior-design-inspiration-152/?epik=dj0yJnU9T3BKanFlc3ZZRGc5YzdQc1laejRmcXhqaWR6RTNNa3QmcD0wJm49V2tEZWIneEEwdHJkSEJIR2EzdlE2USZ0PUFBQUFBFR0p4bmQw)

[152/?epik=dj0yJnU9T3BKanFlc3ZZRGc5YzdQc1laejRmcXhqaWR6RTNNa3QmcD0wJm49V2tEZWIneEEwdHJkSEJIR2EzdlE](https://theultralinx.com/2018/05/minimal-interior-design-inspiration-152/?epik=dj0yJnU9T3BKanFlc3ZZRGc5YzdQc1laejRmcXhqaWR6RTNNa3QmcD0wJm49V2tEZWIneEEwdHJkSEJIR2EzdlE2USZ0PUFBQUFBFR0p4bmQw)

[2USZ0PUFBQUFBFR0p4bmQw](https://theultralinx.com/2018/05/minimal-interior-design-inspiration-152/?epik=dj0yJnU9T3BKanFlc3ZZRGc5YzdQc1laejRmcXhqaWR6RTNNa3QmcD0wJm49V2tEZWIneEEwdHJkSEJIR2EzdlE2USZ0PUFBQUFBFR0p4bmQw)

<https://homeadore.com/2016/03/02/house-elwood-inform/012-house-elwood-inform/>

2.1.6.1.2. Apresentação do Moodboard



Figura 181 Capa de apresentação. Fonte: Atelier Studio Arte

PLANT PROPOSALS



Figura 182 Propostas. Fonte: Atelier Studio Arte

OPTION 01

BEDROOMS:

- Change the position of the wardrobes
- Creating larger wardrobes
- Creating a larger bedroom perspective
- Relax areas
- Wall to Wall Curtains
- False ceilings, with led in the window area
- Reviewed layout – alterations: Bed Sizes, Rugs Sizes and other small details

LIVING ROOM / KITCHEN:

- Added a 8 pers. dining table
- Create a bench with bar stools, stop quick meals
- Create 2 zones, 1 living room and 1 dining room
- False ceilings
- Heated floor
- Wall to Wall Curtains

BATHROOMS:

- Keep the main bathroom large, change the distribution of sanitary dishes, to create a good circulation in the space
- Dividing the common bathroom, to create a visit suite
- Keep the shower tray in the smallest bathroom
- The common bathroom has the essentials for a visit
- False ceilings
- Heated floor

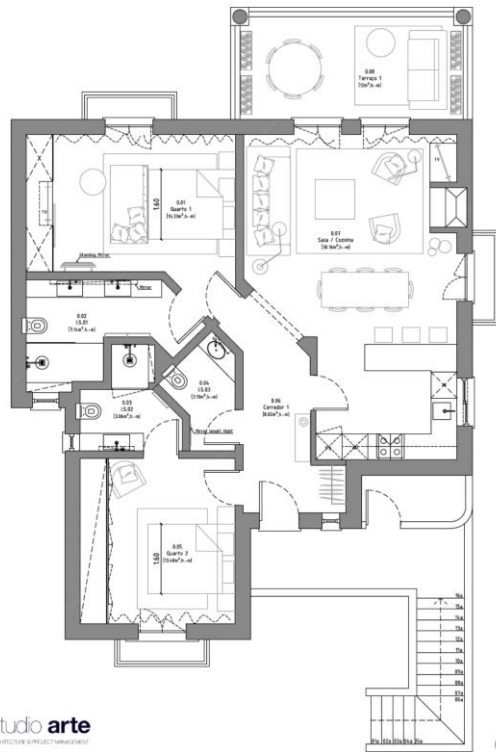

6

Figura 183 1ª proposta. Fonte: Atelier Studio Arte

OPTION 02

BEDROOMS:

- Change the position of the wardrobes
- Creating larger wardrobes
- Creating a larger bedroom perspective
- Relax areas
- Wall to Wall Curtains
- False ceilings, with led in the window area
- Reviewed layout – alterations: Bed Sizes, Rugs Sizes and other small details

LIVING ROOM / KITCHEN:

- Added a 8 pers. dining table
- An island was created to support the kitchen, with high stools to be able to have quick meals
- Create 2 zones, 1 living room and 1 dining room
- False ceilings
- Heated floor
- Wall to Wall Curtains

BATHROOMS:

- Keep the main bathroom large, change the distribution of sanitary dishes, to create a good circulation in the space
- Dividing the common bathroom, to create a visit suite
- Keep the shower tray in the smallest bathroom
- The common bathroom has the essentials for a visit
- False ceilings
- Heated floor

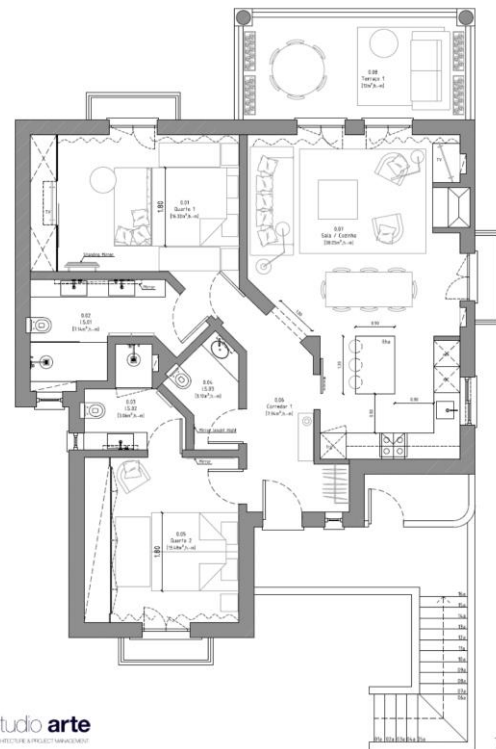

7

Figura 184 2ª proposta. Fonte: Atelier Studio Arte

OPTION 03

BEDROOMS:

- Keep room distribution
- Reuse existing built-in cabinets, but moved it a little to the side to fit the large curtains
- Relax areas
- Wall to Wall Curtains
- False ceilings, with led in the window area
- Reviewed layout – alterations: Bed Sizes, Rugs Sizes and other small details

LIVING ROOM / KITCHEN:

- A round dining table was placed to give the feeling of more space
- The kitchen would have a "U" shape, so that it can be more useful
- The kitchen and living room would be divided by cupboards that would be the wine bar
- Create 2 zones, 1 living room and 1 dining room
- False ceilings
- Heated floor
- Wall to Wall Curtains

BATHROOMS:

- The large main bathroom, would keep the same as the 1st proposal
- Keep the idea of dividing the common bathroom in two to create a bathroom for the guest room
- In the bathroom of the guest suite, keep the shower tray in the same place, and reuse the old position of the washbasin
- In the common bathroom, the position of the toilet has changed, as the area is a little smaller
- False ceilings
- Heated floor



Figura 185 3ª proposta. Fonte: Atelier Studio Arte

MOOD IDEIAS

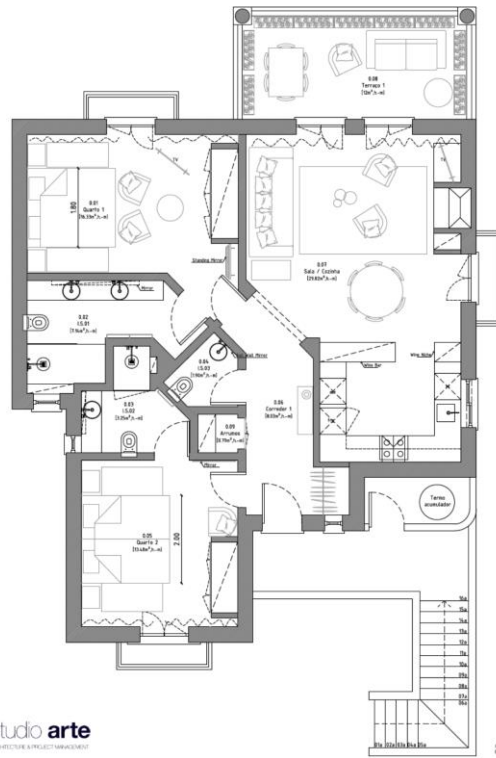

Figura 186 Ideias de ambientes. Fonte: Atelier Studio Arte

BEDROOMS OPTION 01



The power of the contrast between wood and white

It is predicted to create an environment within the nude tones, as it gives a cozy and free feeling



10

Figura 187 Quarto com tons crus e materiais naturais. Fonte: Pinterest.
[https://www.roveconcepts.com/ophelia-bed?locale=en_US&gclid=CjwKCAiA_eb-BRB2EiwAGBnXXglrf3Yo57DRqufOp3POdhlyPKV1-pQUzHcr_3_n7Jm5k4USWwsX-RoC5zQQAvD_BwE&epik=dj0yJnU9YnkwYXQxSURyYno1T19jZTJWd00tY3ZyWmRFbV9LUzQmcD0wJm49dTY0cTNCWjB3bXpNdWtKt0hWV05lQSZ0PUFBQUFBR0p4bmpn&aid\[60\]=614&aid\[72\]=682](https://www.roveconcepts.com/ophelia-bed?locale=en_US&gclid=CjwKCAiA_eb-BRB2EiwAGBnXXglrf3Yo57DRqufOp3POdhlyPKV1-pQUzHcr_3_n7Jm5k4USWwsX-RoC5zQQAvD_BwE&epik=dj0yJnU9YnkwYXQxSURyYno1T19jZTJWd00tY3ZyWmRFbV9LUzQmcD0wJm49dTY0cTNCWjB3bXpNdWtKt0hWV05lQSZ0PUFBQUFBR0p4bmpn&aid[60]=614&aid[72]=682)
<https://www.thefunsizedlife.com/bedroom-hotel-suite/>
<http://www.home-designing.com/minimalist-interiors-in-soothing-shades-of-grey-beige-and-white>

BEDROOMS OPTION 02



White has the strength to create large spaces

Because it is a small apartment, we want to give a feeling of free movement



11

Figura 188 Quarto com tons brancos e materiais lisos na textura. Fonte: Pinterest.
<https://aasarchitecture.com/2020/01/house-in-rio-de-janeiro-by-fran-silvestre-arquitectos/house-in-rio-de-janeiro-by-fran-silvestre-arquitectos-13/>
https://leibal.com/interiors/turovskogo/?utm_source=pinterest&utm_medium=social
<https://www.archdaily.com.br/br/910263/residencial-mirasal-balzar-arquitectos-plus-julia-alcocer/5c0079bb08a5e56b330000a3-mirasal-residencial-balzar-arquitectos-plus-julia-alcocer-photo>

LIVING ROOM / KITCHEN OPTION 01



Playing with what nature offers, allows you to mix materials that match well

Nature allows you to create shapes to design good furniture and give a different space



12

Figura 189 Cozinha com tons crus e materiais naturais. Fonte: Pinterest.

<https://www.danthree.com/2020/10/01/stylish-west-village-townhouse-in-new-york-cgi-visualization/>

<https://www.amazon.com/s?k=diy+decor+ideas&camp=1789&creative=9325&linkCode=ur2&linkId=7393ef6f1043c6344fda4b495f691d61&tag=whershop8-20>

<https://www.amazon.es/s?k=farmhouse+kitchen+remodel&camp=1789&creative=9325&linkCode=gs3&linkId=745225e1e513519b565cf8fc62631c43&tag=wherepicksu08-21>

LIVING ROOM / KITCHEN OPTION 02



In small spaces, we can place light furniture in order to enlarge the room

Although white makes the spaces larger, it allows you to apply small nude elements anyway, in order to make the space more welcoming.



13

Figura 190 Cozinha com tons brancos e materiais lisos na textura. Fonte: Pinterest.

<https://chic-voage-chanel.tumblr.com>

<https://www.instagram.com/p/CBKwPFWJQdU/?epik=dj0yJnU9UVZEQXg2emNmSzNGYzJyOVJDOFF5TGt2LTdVOG04QmQmcD0wJm49Um1ZWmdVUG5vbDVDVmd2QzhvdHRWQSZ0PUFBQUFBROp4blfJ>

<https://www.ronenbekerman.com/showcase/minimalist-monastery-by-roman-huzar/>

BATHROOM OPTION 01



It is intended to combine with the 1st options of the previous moods, to have a clear space but with more nudity elements

To create the most comfortable feeling, we would apply suitable materials to the space, such as Travertine and play with the material



14

Figura 191 Casa de banho com tons crus e materiais naturais. Fonte: Pinterest.
<http://www.deco-lust.be/projecten/appartement-r-knokke-heist/>
<http://marq.cat/en/>
<https://www.anadegenaar.com/2018/07/this-is-what-travel-aficionados.html>

BATHROOM OPTION 02

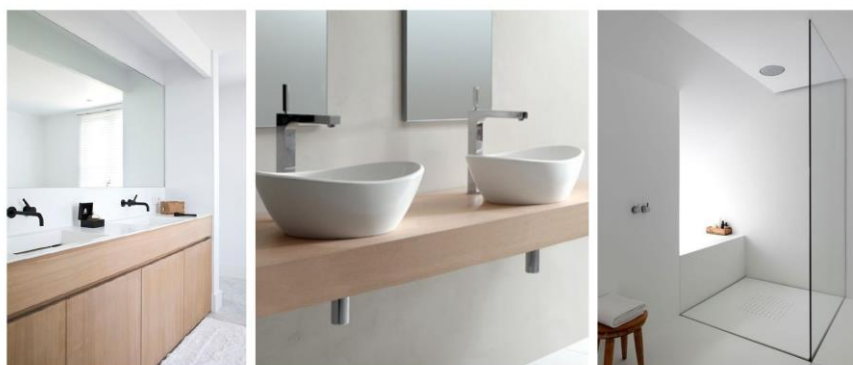

Anyway, it is possible to create a feeling of well-being in lighter bathrooms

Creates a sense of freedom and reflection



15

Figura 192 Casa de banho com tons brancos e materiais lisos na textura. Fonte: Pinterest.
<https://www.stijlvol-wonen.com/?referrer=https%3A%2F%2Fwww.pinterest.se%2F>
<https://www.construindominhacasaclean.com/2013/05/cubas-e-torneiras-de-banheiros-qual.html?m=1#.WCj8uvPJ3qA>
<https://theultralinx.com/2018/05/minimal-interior-design-inspiration-152/?epik=dj0yJnU9bENtcXhaV3E0NVBBY3BGbUd0ejNmN0dvOGLHYlFUaUcmcD0wJm49dE90cXNBQjFWVvkySEtsdkRkaU9EdyZ0PUFBQUFBROp4b2Fz>

2.1.6.1.3. Apresentação dos Materiais Específicos para as Casas de Banho

Apartament

Lagoa | ALGARVE



Figura 193 Capa de apresentação. Fonte: Atelier Studio Arte

TOILET IDEAS



Figura 194 Ideias para as casas de banho. Fonte: Atelier Studio Arte

OPTION 01

- BUILT-IN SHOWERS
- BUILT-IN LAVATORIES
- HIDDEN SHOWER BASES
- BUILT-IN LAVATORY TAP



3

Figura 195 Design de lavatórios e torneiras embutidas. Fonte: Atelier Studio Arte

OPTION 02

- ADJUSTABLE SHOWERS
- WASHBASIN ABOVE THE STONE
- HIDDEN SHOWER BASES
- WASHBASIN TAP IN THE STONE



4

Figura 196 Design de lavatório de pousar e torneiras de cano alto. Fonte: Atelier Studio Arte

PRODUCTS IDEAS



5

Figura 197 Ideia de produtos a aplicar. Fonte: Atelier Studio Arte

OPTION 01

WASHBASIN TAP to land on the stone



Brand: Jee-O
Line: Slimline



Brand: DornBracht
Line: Meta



Brand: DornBracht
Line: IMO



6

Figura 198 Torneiras de cano alto. Fonte: Jee-O e DornBracht

OPTION 02

WASHBASIN TAP on the wall



Brand: Jee-O
Line: Slimline



Brand: DornBracht
Line: Meta



Brand: DornBracht
Line: Meta



7

Figura 199 Torneiras embutidas na parede. Fonte: Jee-O e DornBracht

OPTION 03

SHOWER TAP



Brand: Jee-O
Line: Slimline



Brand: Jee-O
Line: Slimline



8

Figura 200 Duche exterior ou embutido. Fonte: Jee-O

OPTION 04

WASHBASIN on top of the stone



Brand: Jee-O
Line: Slimline_amsterdam



Brand: Cielo
Line: On top bowl
without overflow ø40



Brand: Resigres
Line: Lotto_recto



9

Figura 201 Lavatórios de pousar. Fonte: Jee-O, Cielo e Resigres

OPTION 05

WASHBASIN inside the stone



Brand: Cielo
Line: Undercounter rectangular
washbasin



Brand: Silestone
Line: Silence



Brand: Resigres
Line: Atenea Pizarra



10

Figura 202 Lavatórios embutidos. Fonte: Cielo, Silestone e Resigres

OPTION 06

SHOWER BASES



Brand: Cielo
Line: Venticinque - H2,5



Brand: Resigres
Line: Extra Plano Natural



11

Figura 203 Bases de duche. Fonte: Cielo e Resigres

OPTION 07

TOILETS



Brand: Jee-O
Line: Toilet



Brand: Geberit
Line: Icon



Brand: Geberit
Line: Smyle



12

Figura 204 Sanitas. Fonte: Jee-O e Geberit

2.1.6.2. Desenhos Técnicos



Figura 205 1ª proposta. Fonte: Atelier Studio Arte



Figura 206 1ª proposta com alteração do design da cozinha. Fonte: Atelier Studio Arte

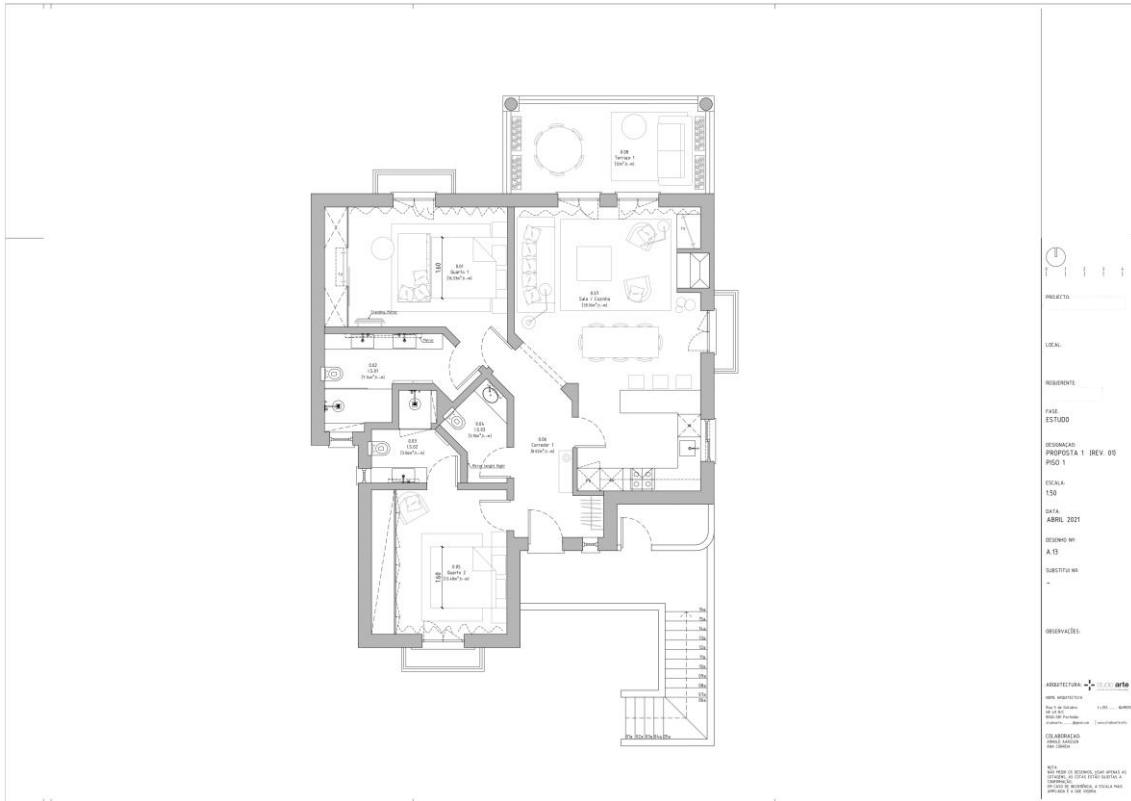

Figura 207 2ª proposta. Fonte: Atelier Studio Arte

2.1.6.3. Proposta Final

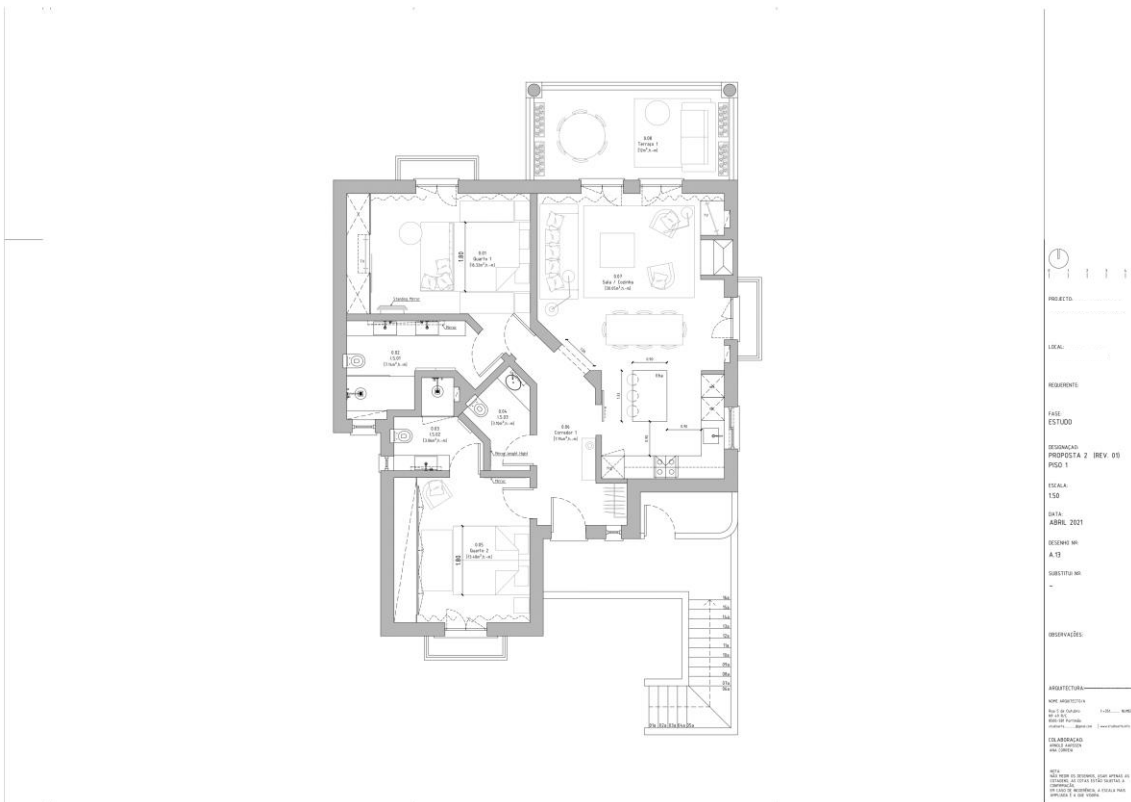

Figura 208 Proposta final. Fonte: Atelier Studio Arte

2.1.7. Apartamento_Portimão

2.1.7.1. Desenhos Técnicos com a Indicação do Ângulo de Visualização

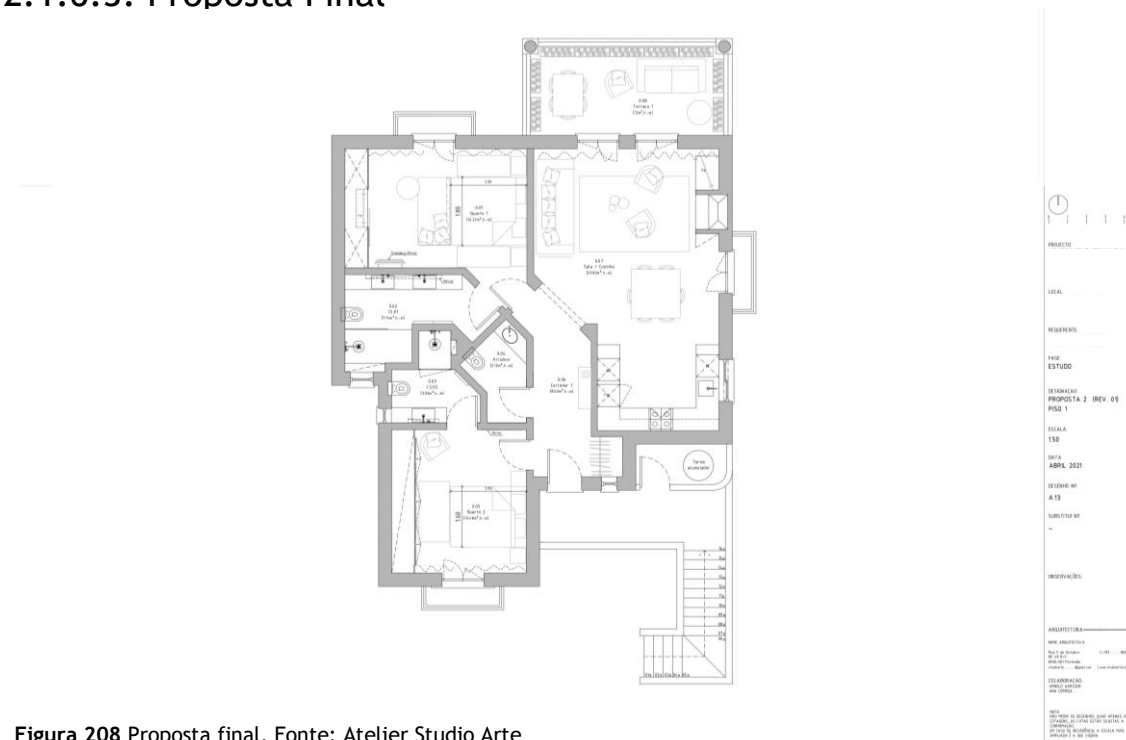

Figura 209 1º piso_Área Social. Fonte: Atelier Studio Arte



Figura 210 2º piso_Área privada. Fonte: Atelier Studio Arte

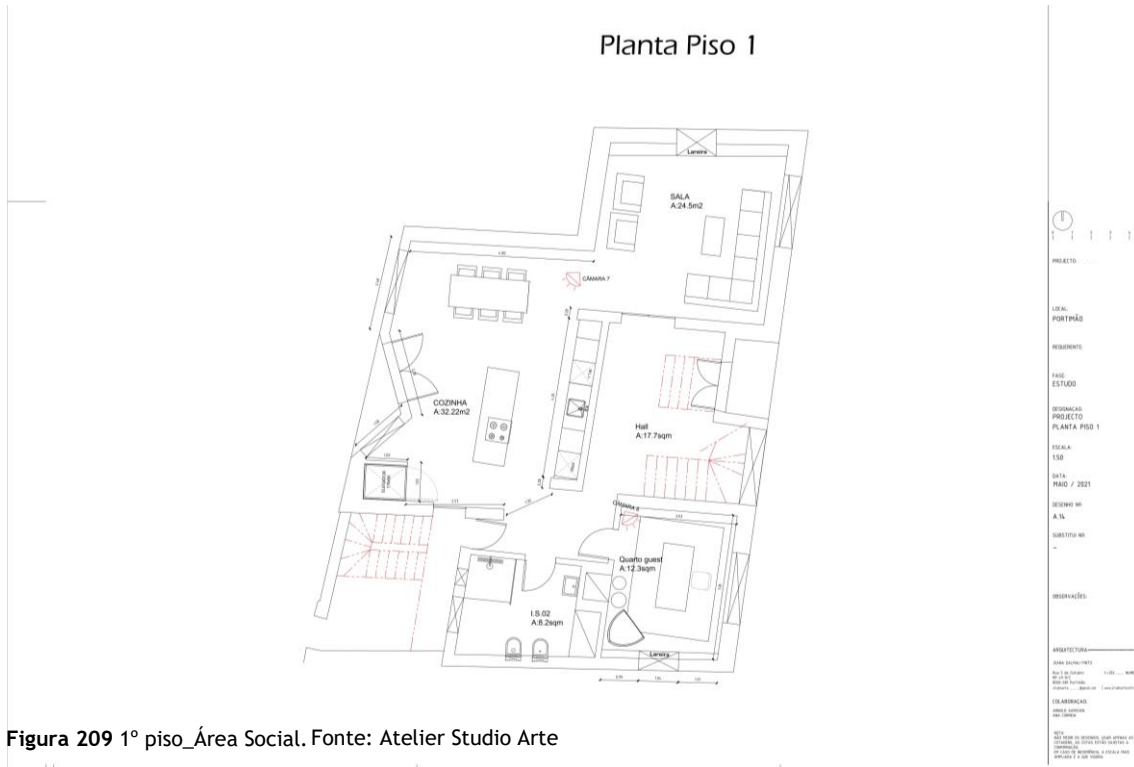

Figura 213 Render final da área de refeição. Fonte: Yoan Guerreiro

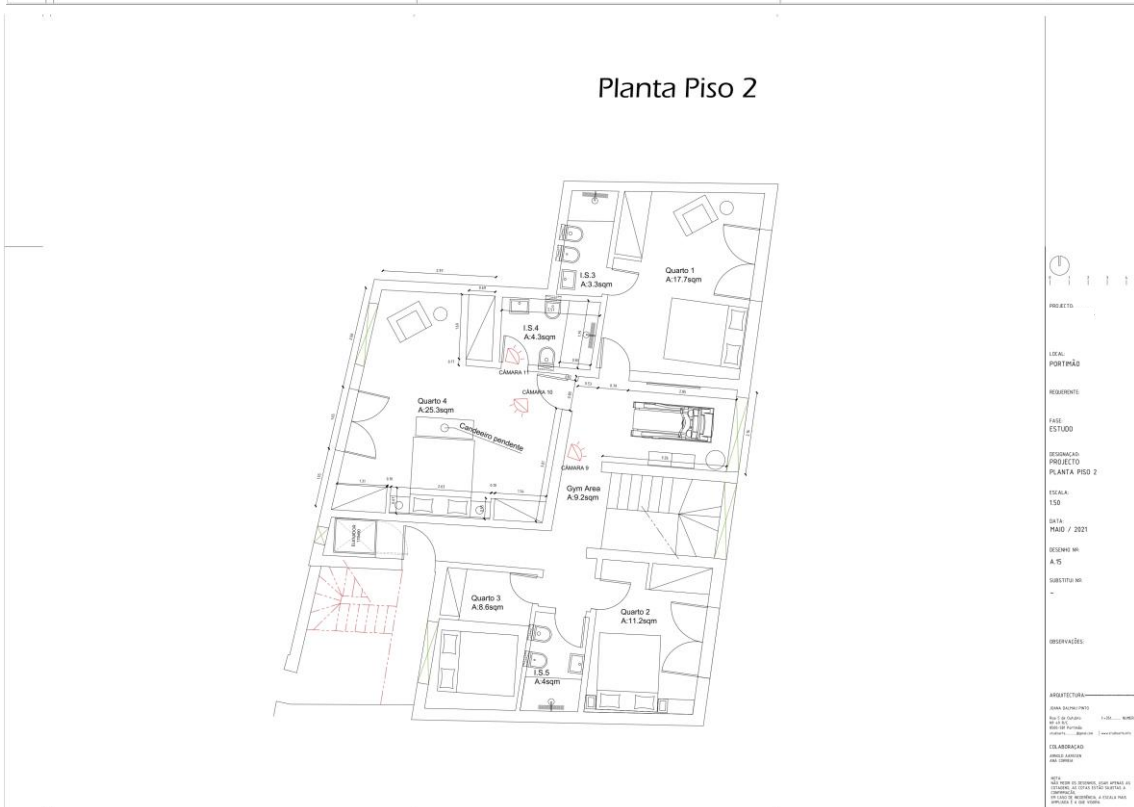

Figura 214 Render final da sala de estar. Fonte: Yoan Guerreiro



Figura 215 Render final do terraço. Fonte: Yoan Guerreiro



Figura 216 Render final do terraço. Fonte: Yoan Guerreiro



Figura 217 Render final do terraço. Fonte: Yoan Guerreiro

2.1.8. Habitação_Alcantarilha

2.1.8.1. Desenhos Técnicos Corrigidos

2.1.8.1.1. Cozinha



Figura 218 Correção do desenho da cozinha. Fonte: Atelier Studio Arte



Figura 221 Correção do desenho do barbecue do anexo. Fonte: Atelier Studio Arte

2.1.8.1.3. Casas de Banho

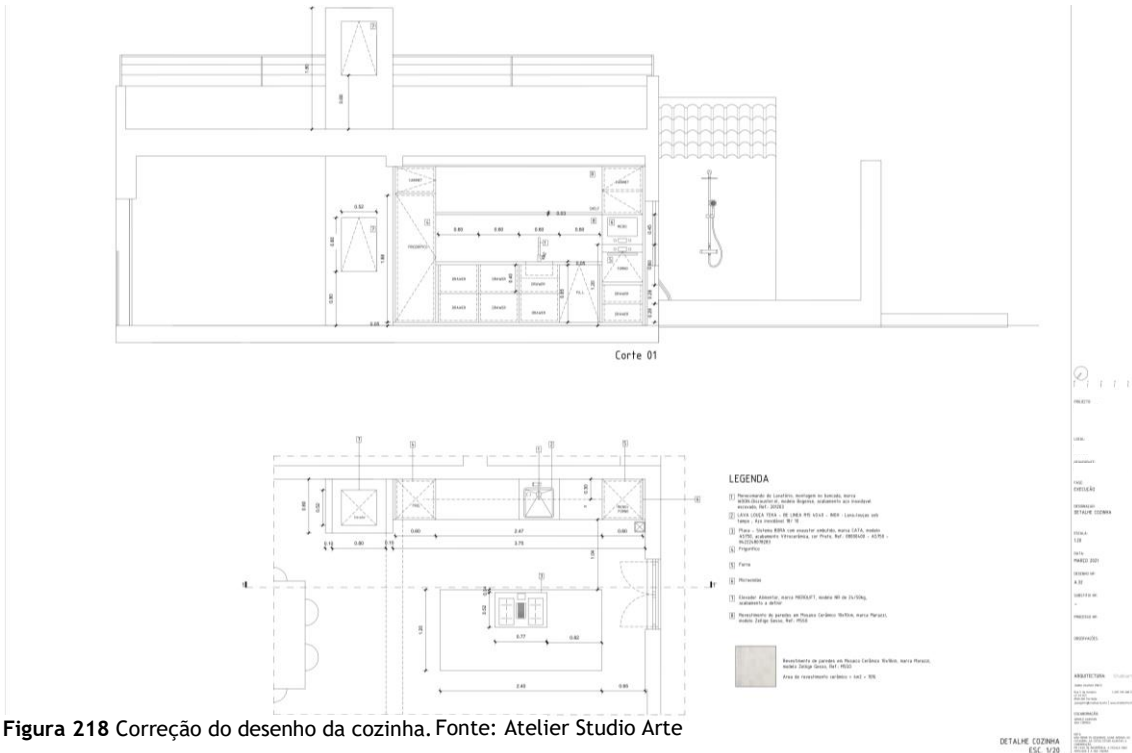

Figura 222 Correção do desenho da casa de banho n° 1. Fonte: Atelier Studio Arte

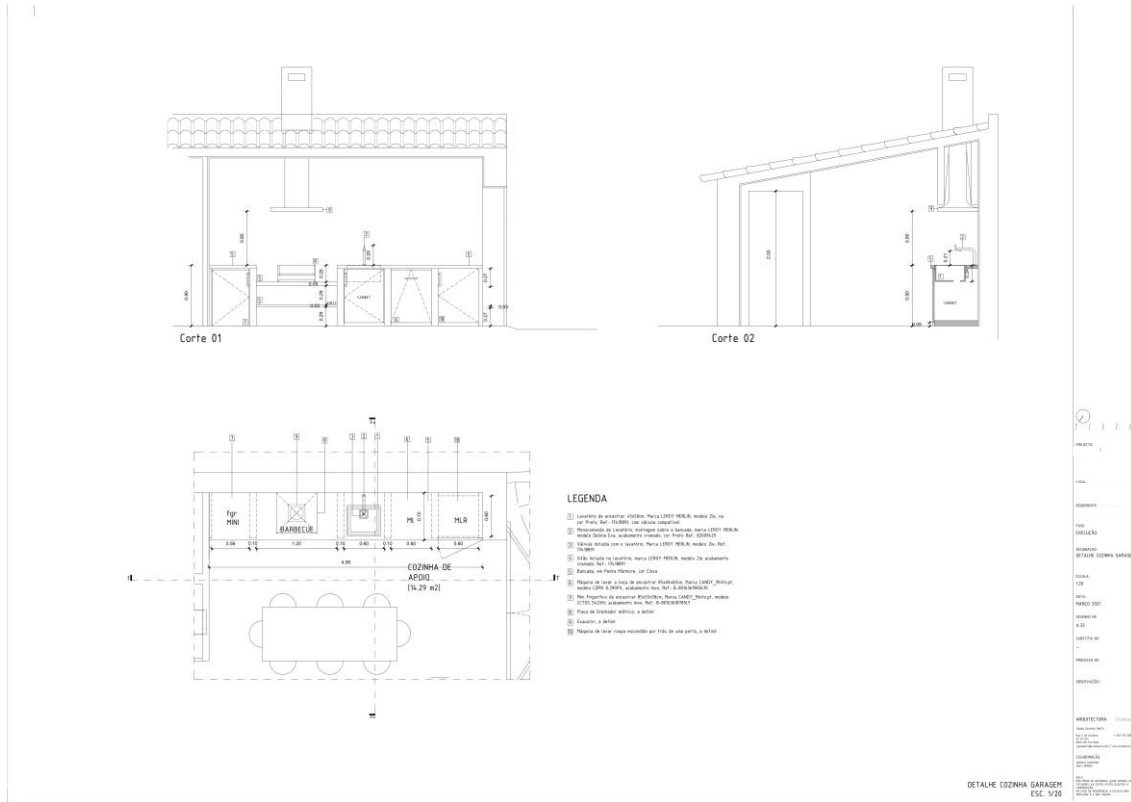

Figura 223 Correção do desenho da casa de banho nº 2. Fonte: Atelier Studio Arte

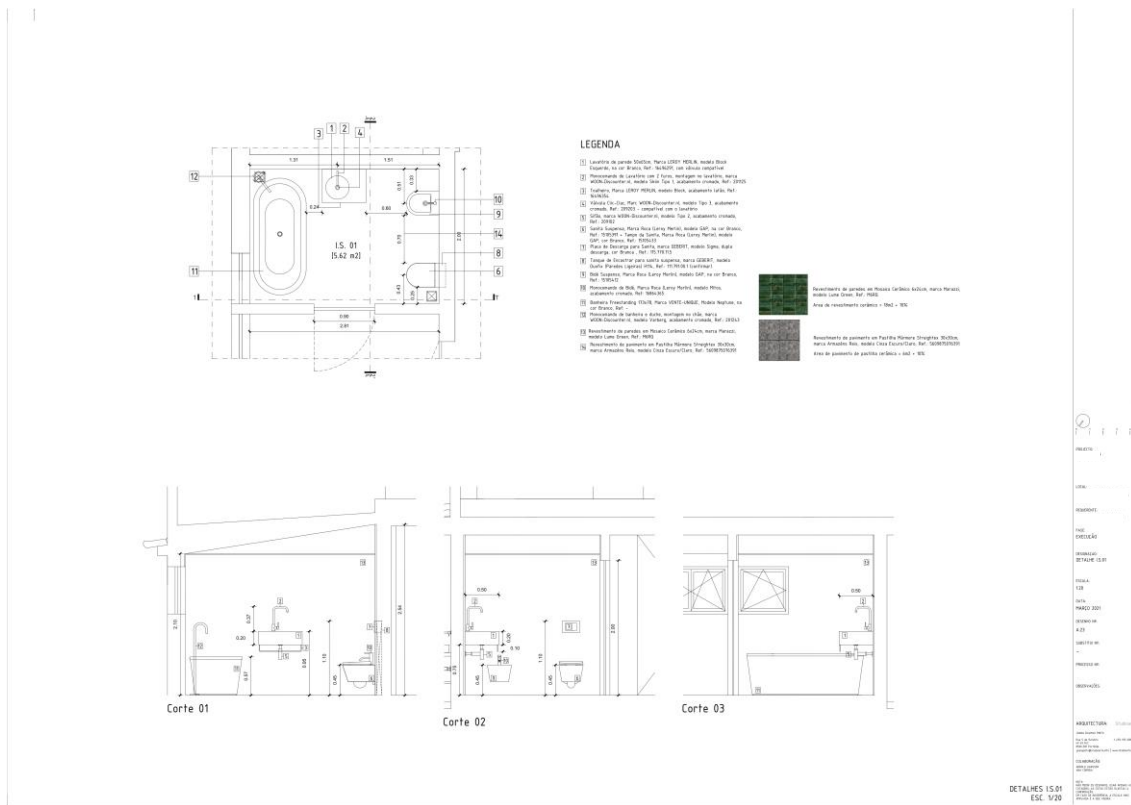

Figura 224 Correção do desenho da casa de banho nº 3. Fonte: Atelier Studio Arte

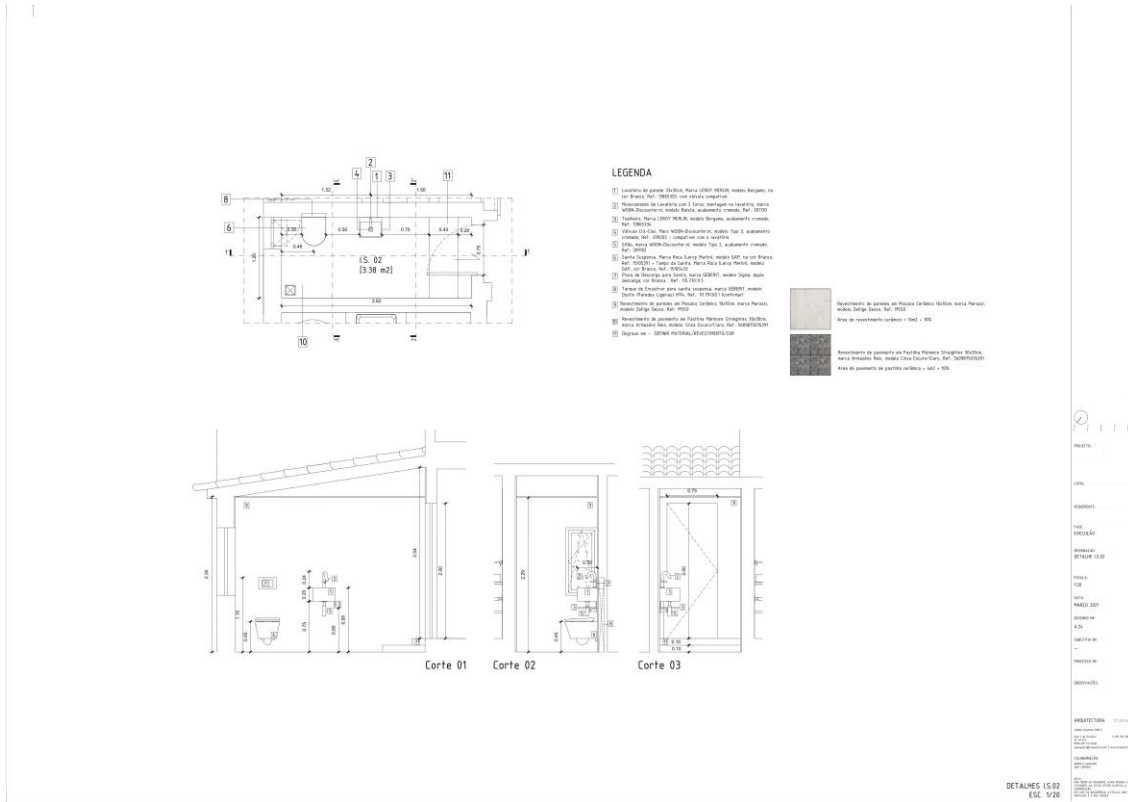

Figura 225 Correção do desenho da casa de banho nº 4. Fonte: Atelier Studio Arte

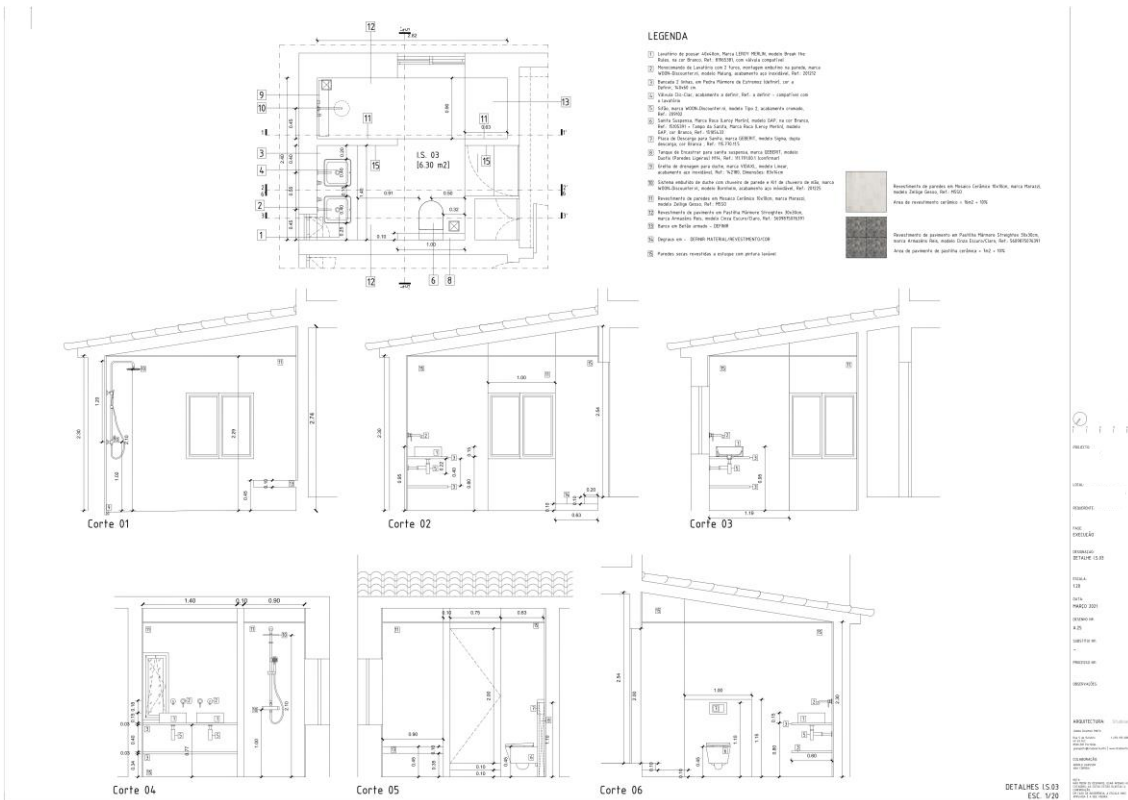

Figura 226 Correção do desenho da casa de banho nº 5. Fonte: Atelier Studio Arte

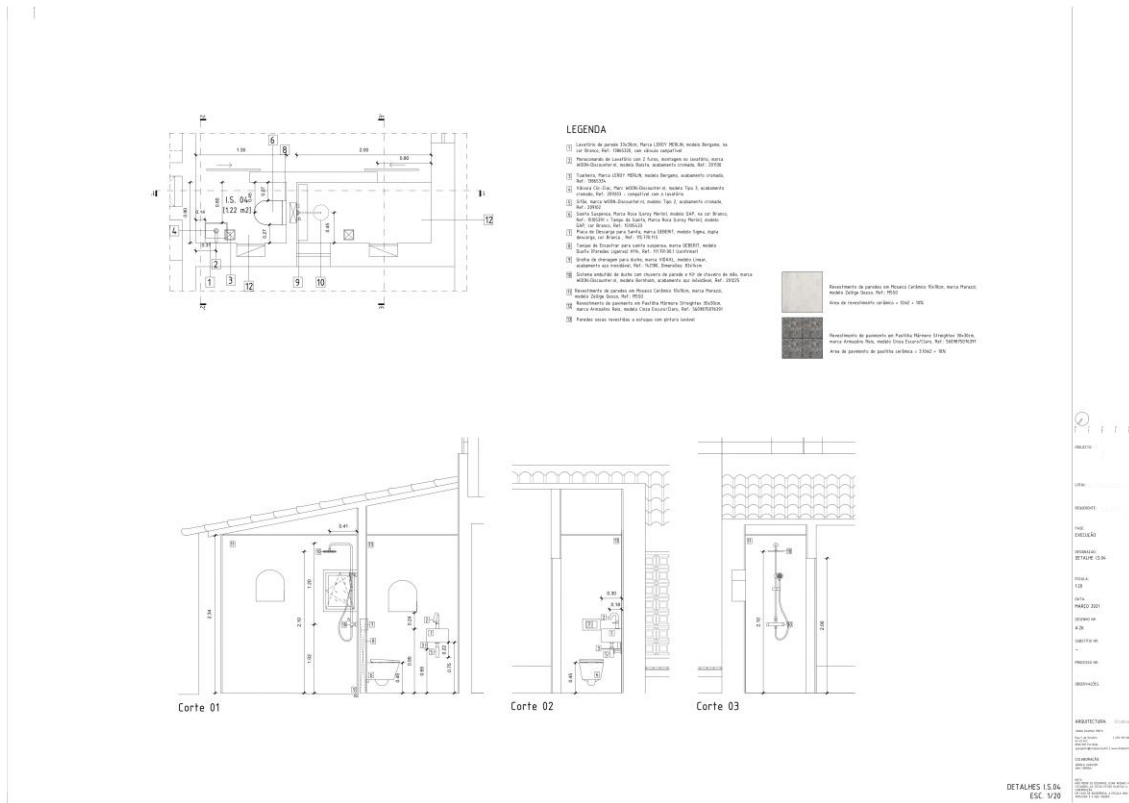

Figura 227 Correção do desenho da casa de banho nº 6. Fonte: Atelier Studio Arte

2.1.8.1.4. Revestimentos

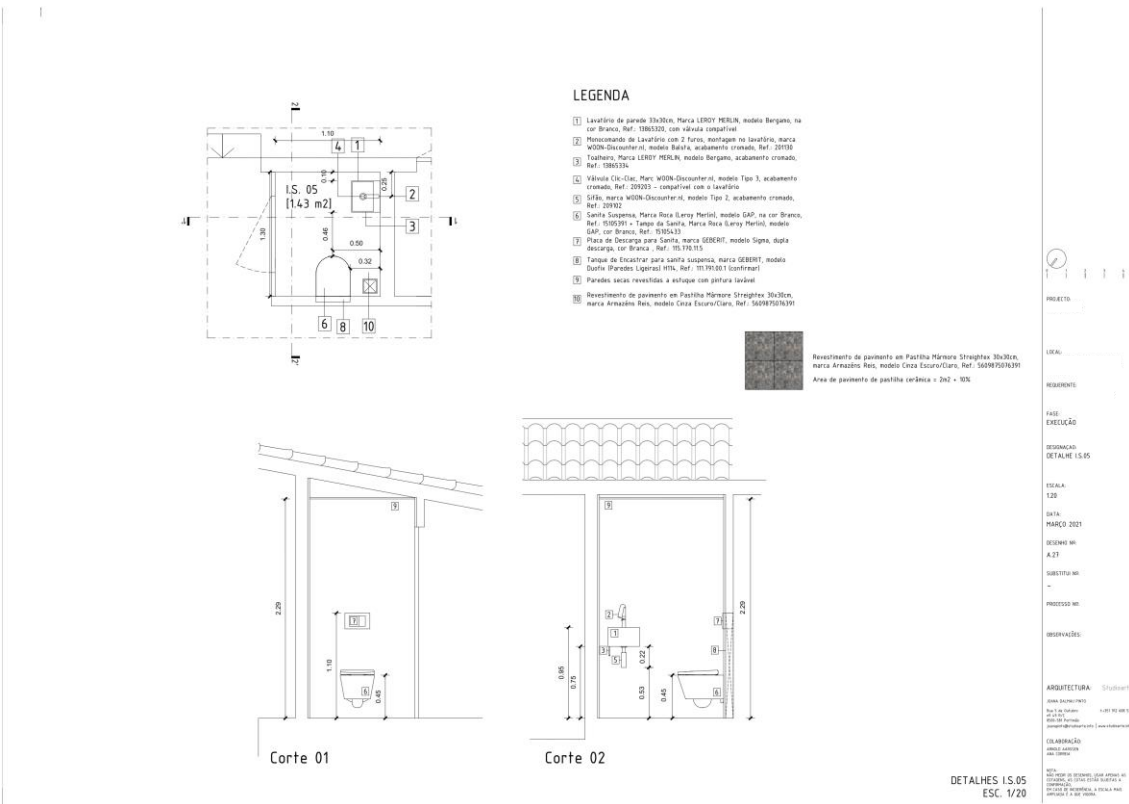

Figura 228 Aplicação de revestimento na cozinha. Fonte: Atelier Studio Arte

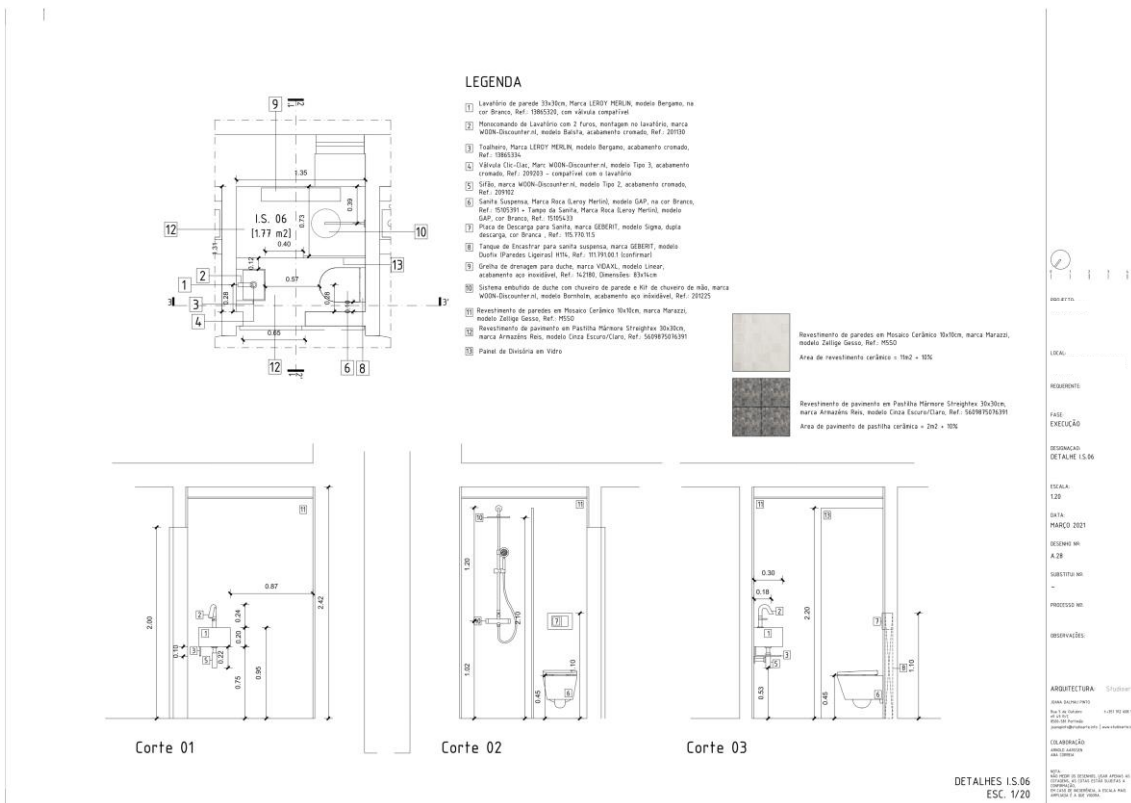

Figura 229 Aplicação de revestimento na casa de banho nº 1. Fonte: Atelier Studio Arte

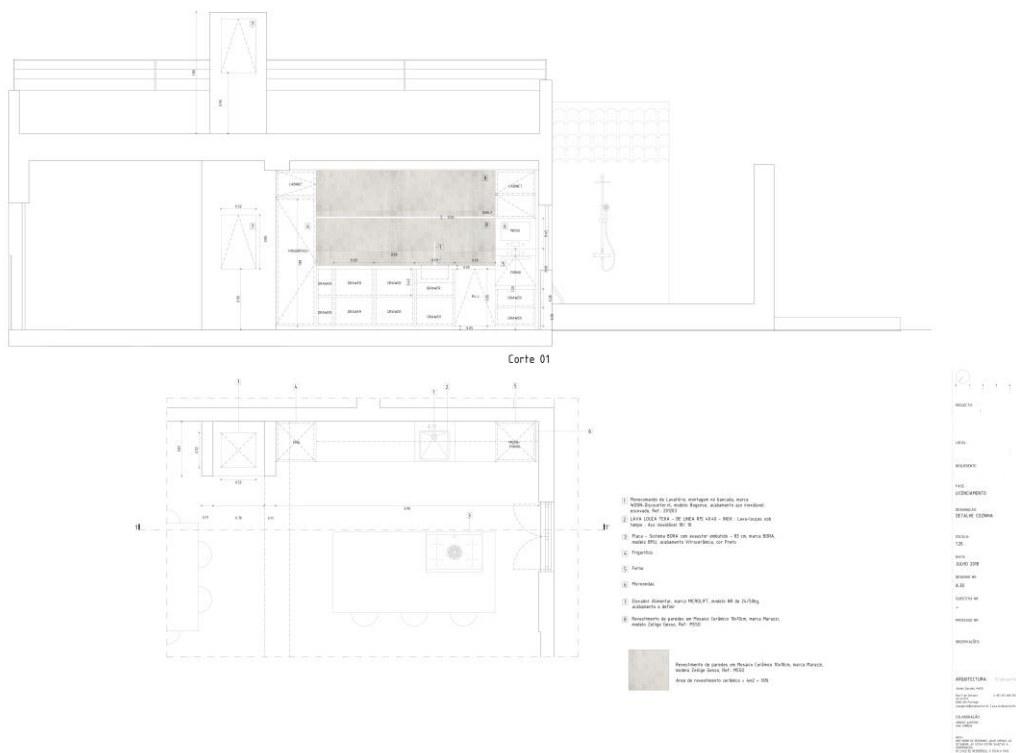

Figura 230 Aplicação de revestimento na casa de banho nº 2. Fonte: Atelier Studio Arte

2.1.8.1.5. Alterações

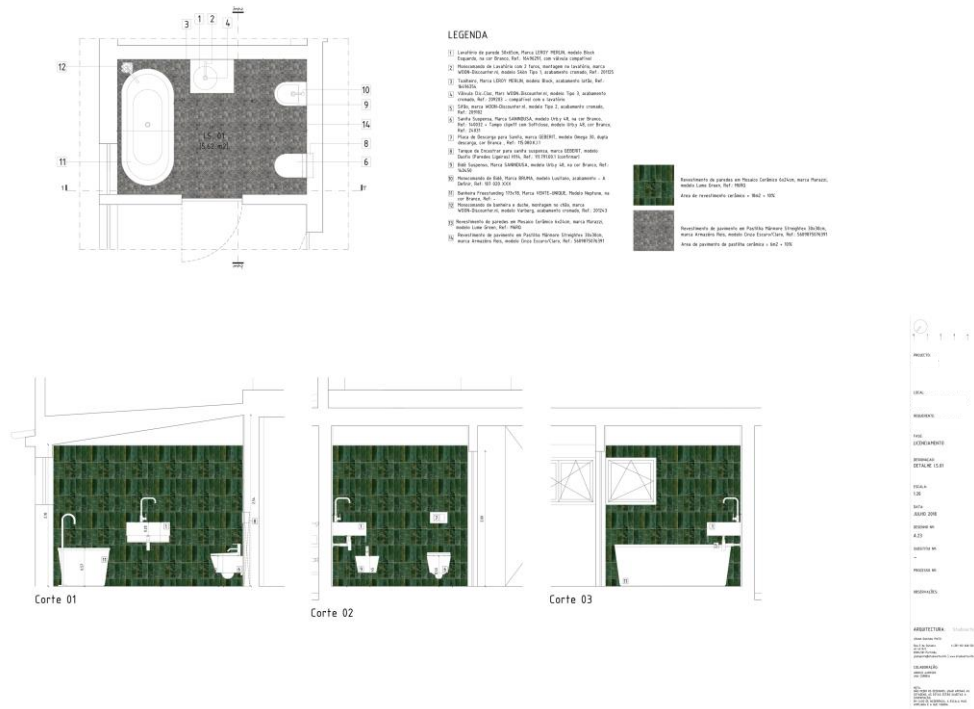

Figura 235 Correção do desenho em relação à cobertura. Fonte: Atelier Studio Arte

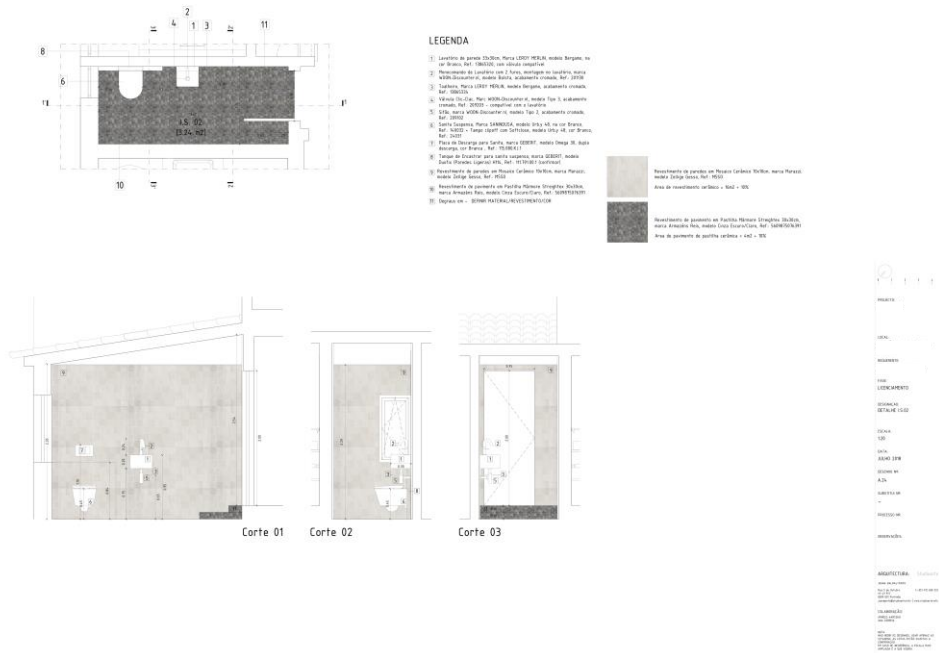

Figura 236 Correção do desenho em relação ao guarda-corpo do terraço e da escada exterior. Fonte: Atelier Studio Arte

2.1.8.1.6. Eletricidade

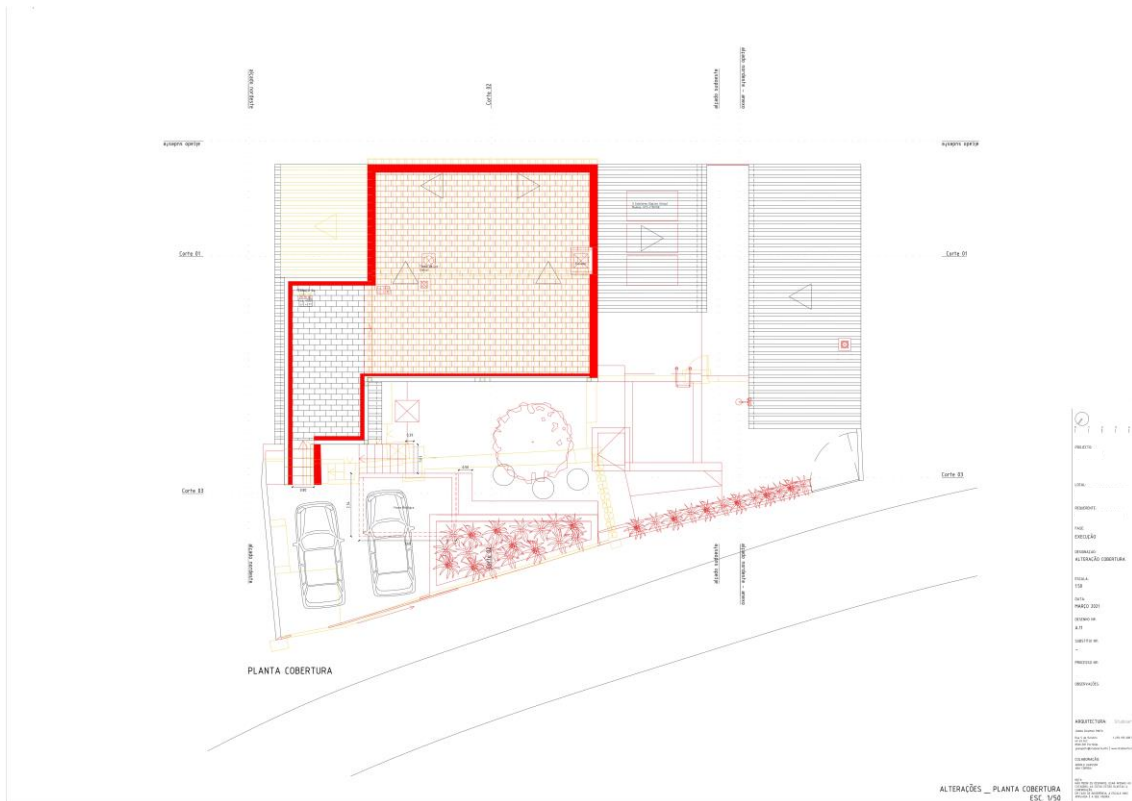

Figura 237 Correção da planta de eletricidade do piso -1. Fonte: Atelier Studio Arte



Figura 238 Correção da planta de eletricidade do piso 0. Fonte: Atelier Studio Arte

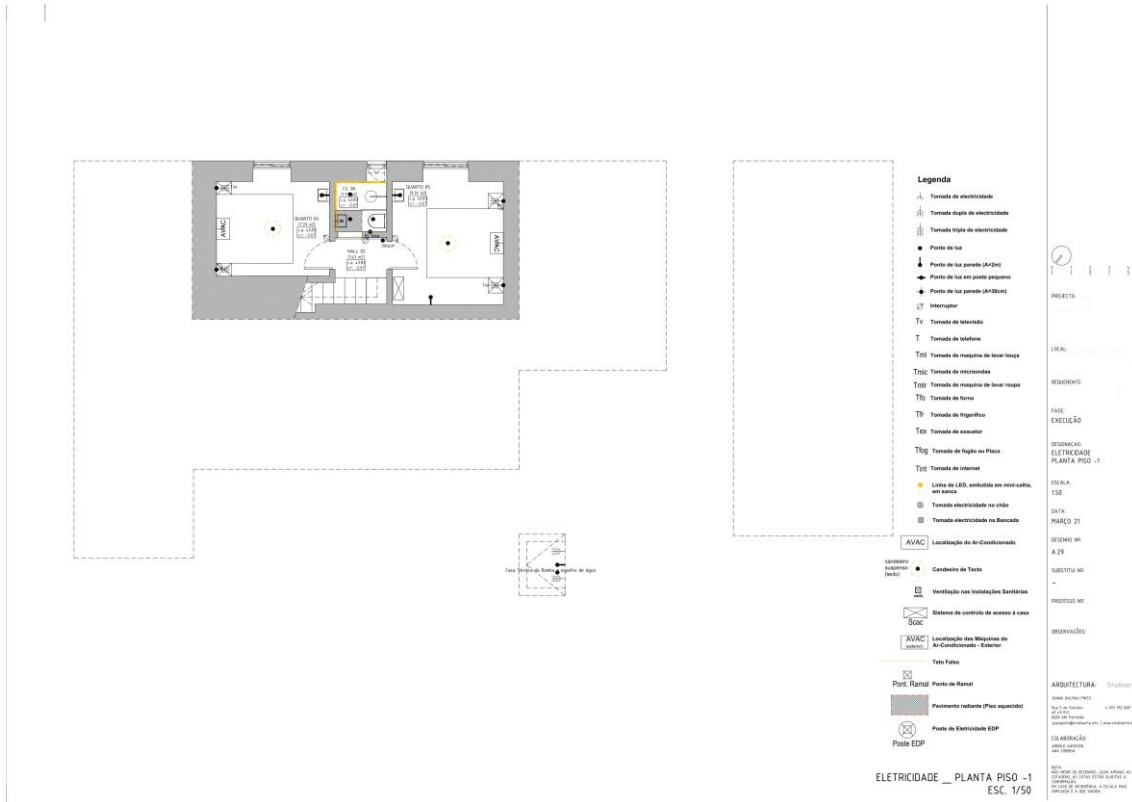