

FICHA N.º C 1

1. Designação: Caminho do Azinhal Velho

2. Justificação / Benefícios:

- Melhoria da acessibilidade a propriedades agrícolas e agro-florestais;
- Facilitar o escoamento dos produtos agrícolas ou agro-florestais;
- Aumentar a segurança a nível de transitabilidade e combate a incêndios;
- Reduzir os tempos de deslocação às propriedades servidas pela via.

3. Extensão: 3 500 m

4. Tipo de pavimento

4.1 Existente: Terra batida

4.2 Proposto: Terra Batida

5. Situação de Referência

5.1 Enquadramento: Agrícola

5.2 Uso do solo: Agrícola

6. Estado de Conservação: Degradado

7. Valor total: 10 500 €

8. Valor / km: 3 000 €

9. Localização

9.1 Geográfica

9.2 Administrativa

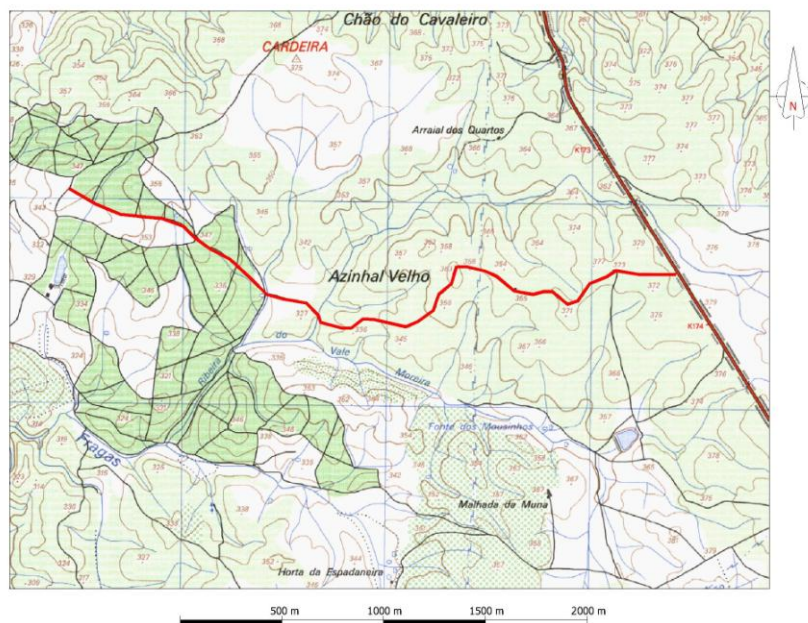

Freguesia:
Alcafozes
Concelho:
Idanha-a-Nova

10. Natureza da Serventia / Memória Técnica

10.1 Tipo de área: Agrícola / Agro-florestal

10.2 Tipo de intervenção: Beneficiação / Conservação

FICHA N.º C 2

1. Designação: Caminho dos Carris	
2. Justificação / Benefícios: <ul style="list-style-type: none">- Melhoria da acessibilidade a propriedades agrícolas e agro-florestais;- Facilitar o escoamento dos produtos agrícolas ou agro-florestais;- Aumentar a segurança a nível de transitabilidade e combate a incêndios;- Reduzir os tempos de deslocação às propriedades servidas pela via.	
3. Extensão: 5 000 m	4. Tipo de pavimento 4.1 Existente: Terra batida 4.2 Proposto: Terra Batida
5. Situação de Referência 5.1 Enquadramento: Agrícola 5.2 Uso do solo: Agrícola	6. Estado de Conservação: Muito Degradado
7. Valor total: 15 000 €	8. Valor / km: 3 000 €
9. Localização	
9.1 Geográfica	9.2 Administrativa
	Freguesia: Alcafozes Concelho: Idanha-a-Nova
10. Natureza da Serventia / Memória Técnica	
10.1 Tipo de área: Agrícola / Agro-florestal	
10.2 Tipo de intervenção: Beneficiação / Conservação	

FICHA N.º C 3

1. Designação: Caminho da Muna	
2. Justificação / Benefícios: <ul style="list-style-type: none">- Melhoria da acessibilidade a propriedades agrícolas e agro-florestais;- Facilitar o escoamento dos produtos agrícolas ou agro-florestais;- Aumentar a segurança a nível de transitabilidade e combate a incêndios;- Reduzir os tempos de deslocação às propriedades servidas pela via.	
3. Extensão: 7 800 m	4. Tipo de pavimento 4.1 Existente: Terra batida 4.2 Proposto: Terra Batida
5. Situação de Referência 5.1 Enquadramento: Agrícola 5.2 Uso do solo: Agrícola	6. Estado de Conservação: Muito Degradado
7. Valor total: 23 400 €	8. Valor / km: 3 000 €
9. Localização	
9.1 Geográfica	9.2 Administrativa
	Freguesia: Alcafozes Concelho: Idanha-a-Nova
10. Natureza da Serventia / Memória Técnica	
10.1 Tipo de área: Agrícola / Agro-florestal	
10.2 Tipo de intervenção: Beneficiação / Conservação	

FICHA N.º C 4

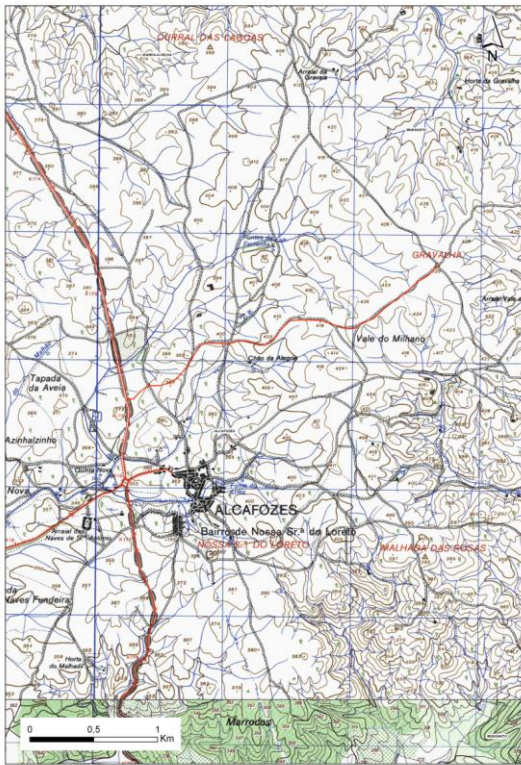
1. Designação: Caminho do Talefe	
2. Justificação / Benefícios: <ul style="list-style-type: none">- Melhoria da acessibilidade a propriedades agrícolas e agro-florestais;- Facilitar o escoamento dos produtos agrícolas ou agro-florestais;- Aumentar a segurança a nível de transitabilidade e combate a incêndios;- Reduzir os tempos de deslocação às propriedades servidas pela via.	
3. Extensão: 2 900 m	4. Tipo de pavimento 4.1 Existente: Terra batida 4.2 Proposto: Terra Batida
5. Situação de Referência 5.1 Enquadramento: Agrícola 5.2 Uso do solo: Agrícola	6. Estado de Conservação: Degradado
7. Valor total: 8 700 €	8. Valor / km: 3 000 €
9. Localização	
9.1 Geográfica	9.2 Administrativa
	Freguesia: Alcafozes Concelho: Idanha-a-Nova
10. Natureza da Serventia / Memória Técnica	
10.1 Tipo de área: Agrícola / Agro-florestal	
10.2 Tipo de intervenção: Beneficiação / Conservação	

FICHA N.º E 44

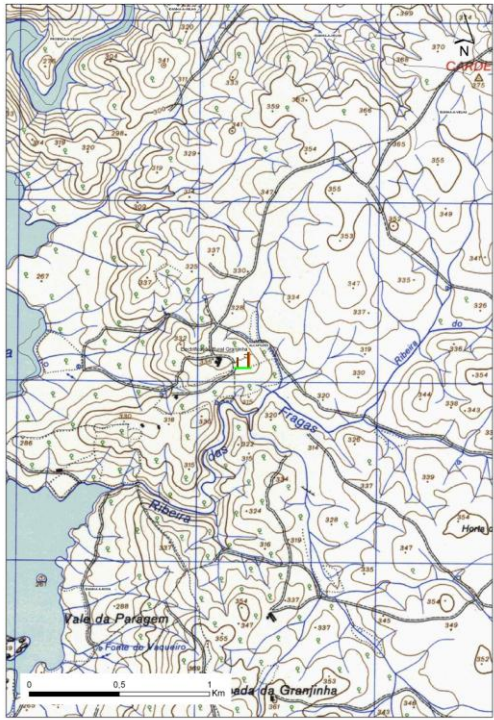
1. Designação: Electrificação Rural Granjinha	
2. Justificação / Benefícios: <ul style="list-style-type: none">- Melhoria da acessibilidade a propriedades agrícolas e agro-florestais;- Facilitar o escoamento dos produtos agrícolas ou agro-florestais;- Aumentar a segurança a nível de transitabilidade e combate a incêndios;- Reduzir os tempos de deslocação às propriedades servidas pela via.	
3. Extensão:	4. Tipo de pavimento 4.1 Existente: 4.2 Proposto:
5. Situação de Referência 5.1 Enquadramento: Agrícola 5.2 Uso do solo: Agrícola	6. Estado de Conservação:
7. Valor total: sujeito a orçamento €	8. Valor / km: €
9. Localização	
9.1 Geográfica	9.2 Administrativa
	Freguesia: Alcafozes Concelho: Idanha-a-Nova
10. Natureza da Serventia / Memória Técnica	
10.1 Tipo de área: Agrícola / Agro-florestal	
10.2 Tipo de intervenção: Beneficiação / Conservação	